

國立東華大學 函

地址：974301 花蓮縣壽豐鄉大學路二段一號

聯絡人：歐典灝

電話：03-8903778

電子信箱：marcoq52014@gms.ndhu.edu.tw

受文者：花蓮縣政府教育處

發文日期：中華民國112年5月31日

發文字號：東教潛字第1120011604號

速別：普通件

密等及解密條件或保密期限：

附件：1120802_東區-B2PBL教學應用工作坊議程_東華附小 (1120011604-0-0.pdf)

主旨：為推動「教育部數位學習輔導計畫—東區」擬於112年8月02日（三）辦理「B2PBL教學應用工作坊（1日）」—東區，請惠予出席人員公（差）假登記及課務排代，請查照。

說明：

一、依據教育部112年3月3日臺教資（三）字第1122700805C號函辦理。

二、辦理日期：112年8月02日（三）上午9時00分至下午16時30分。

三、地點：國立東華大學附設實驗國民小學。

四、報名方式：全國教師在職進修資訊網(課程代碼：(3877494) <https://www1.inservice.edu.tw/NAPP/CourseView.aspx?cid=3877494>。

五、檢附議程1份，請參閱。

正本：宜蘭縣政府教育處、花蓮縣政府教育處、臺東縣政府教育處、國立東華大學附設實驗國民小學

花府 112/05/31



1120107748

副本：本校教育與潛能開發學系教授 高台茜

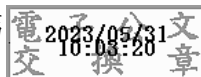

校長 趙涵捷



訂

線

112 年教育部東區「B2PBL 教學應用工作坊」-東華附小場

1、**依據**：依據教育部 112 年 3 月 3 日臺教資(三)字第 1122700805C 號函辦理。

2、**辦理單位**

- (1) 主辦單位：教育部資訊及科技教育司
- (2) 承辦單位：國立東華大學
- (3) 協辦單位：國立東華大學附設實驗國民小學

3、**研習對象**

已參加過 A1 數位學習工作坊(一)+A2 數位學習工作坊(二)認證之國民中小學教師。採實體研習，預計錄取 36 位。**本研習不受理現場報名。**

4、**報名方式與時間**

- (1) 全國教師在職進修網(<https://www1.inservice.edu.tw>)報名，
報名連結：<https://www1.inservice.edu.tw/NAPP/CourseView.aspx?cid=3877494>
課程代碼：3877494
- (2) 報名截止時間：至 112 年 7 月 21 日(五)下午 17:00 止。
- (3) 報名資格：**參與過 A1 及 A2 研習，即數位學習工作坊(一)及(二)**。為加速資格審核作業，請提供**個人研習紀錄**或**相關證明文件**，並 email 至 tesrleast@gms.ndhu.edu.tw。
- (4) 報到通知：報名受理認證通過後(必須參加過 A1、A2)，將於全國教師進修網-核准參加，請自行上網觀看核准結果。

5、**研習時間與地點**

- (1) 時間：**2023/8/02(三)**，共 1 日。**完整參與方能核發研習時數**，課程表詳見附件一。
- (2) **地點：國立東華大學附設實驗國民小學(實體，住址:花蓮市永安街 100 號)**

6、**研習內容：**

- (1) 科技輔助自主學習理論與 PBL 簡介
- (2) 數位學習結合 PBL 課程操作
- (3) PBL 結合科技輔助自主學習四學課堂實作

7、**聯絡單位**

國立東華大學：歐典灝先生；03-8903778

8、**注意事項**

- (1) **務必配合完成簽到/點名表填寫，所有表單皆填寫完成才視為全程參與。
未全程參與者，未完成培訓課中作業，不核發研習證明。**
- (2) **請攜帶筆電及延長線(充電)**參與本研習，方便教案製作及互動。

9、**補充事項**

- (1) 參與學員之權利義務
 - 參與本課程之學員須先完成 A1 及 A2，即數位學習工作坊 (一)及(二)。
 - 本課程設計之理論應用及實作應用，共計 1 日。



數位學習教師增能培訓

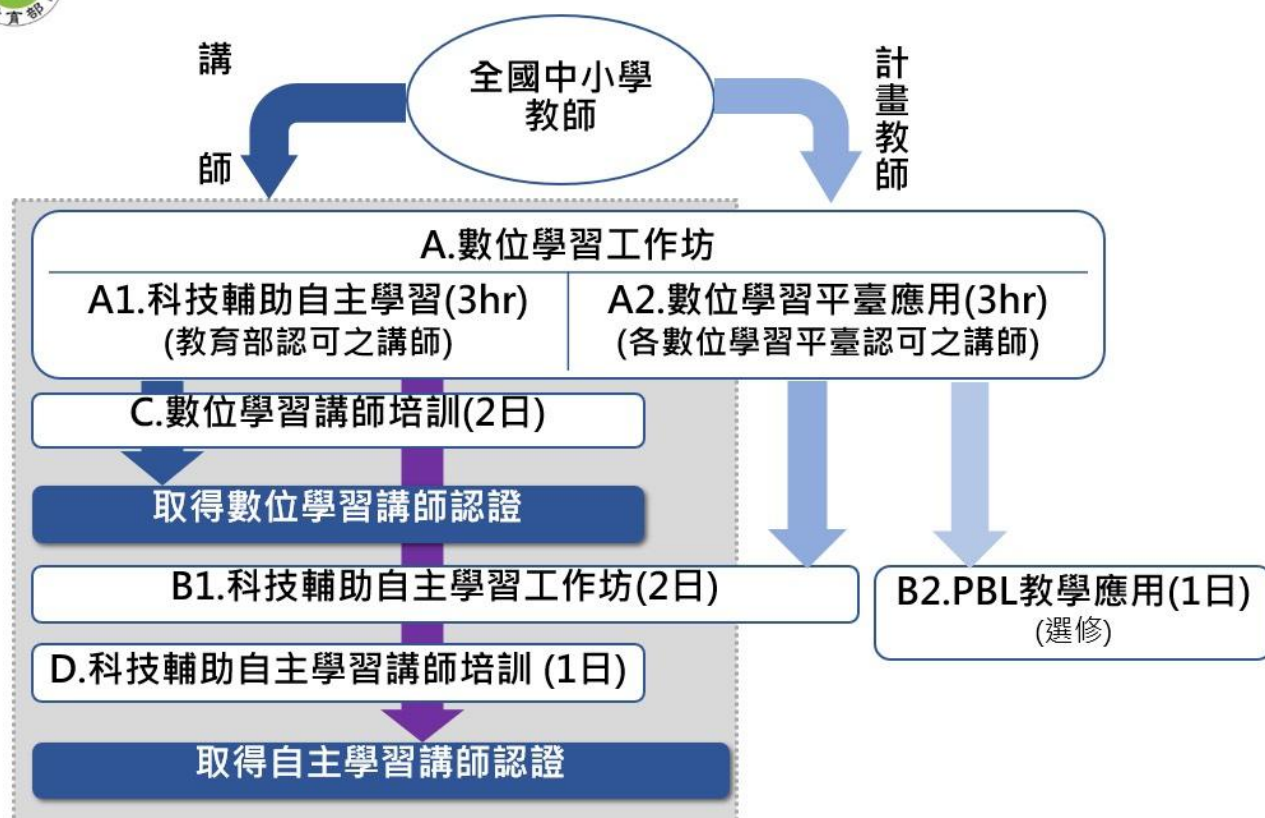

- (2) 數位學習計畫鼓勵教師們善用各類學習平臺，各平臺相關問題可直接聯絡該平臺，加速相關問題解決時程。常見學習平臺聯絡資訊如下：
- ◆教育部因材網：(04) 2218-1097 ✉ ai.ntcu.edu@mail.ntcu.edu.tw
 - ◆均一教育平臺：(02) 2393-1231 ✉ support@junyiacademy.org
 - ◆Pagamo：(02) 2358-2553 ✉ info@pagamo.org
 - ◆酷英：(02) 7749-1392 ✉ coolenglishhelp@gmail.com
- (更多其他平臺聯絡資訊，歡迎造訪該平臺官方網站。)
- (3) 東區輔導團為配合無紙化作業及個資法保護個人權益，一律透過電子郵件信箱核發結業證明。
- (4) 研習結束後，有關電子研習證明相關事宜，歡迎來電(03) 8903778 或來信✉ tesrleast@gms.ndhu.edu.tw 洽詢東區輔導團。

附件一

8月02日(三) 地點：國立東華大學附設實驗國民小學

時間	分鐘	課程內容	講師
08:40-09:00	20	報到	東區團隊
09:00-10:40	100	科技輔助自主學習理論 與 PBL 簡介	國立東華大學 高台茜 教授
10:40-11:00	20	休息	
11:00-12:00	60	因材網結合 PBL 課程操作	花蓮市復興國小 許雅玲 主任
12:00-13:00	60	午餐時間	
13:00-13:50	50	因材網結合 PBL 課程操作	花蓮市復興國小 許雅玲 主任
13:50-14:00	10	休息	
14:00-15:30	90	PBL 結合自主學習 四學課堂實作	花蓮市復興國小 許雅玲 主任
15:30-16:10	40	小組發表	花蓮市復興國小 許雅玲 主任
16:10-16:30	20	綜合座談	東區團隊