



107年度(第二次核定)
教育部國民及學前教育署補助
改善偏遠地區宿舍計畫

國教署補助工程計畫平台網站使用說明

(學校端)



教育部國民及學前教育署
K-12 Education Administration, Ministry of Education



YunTech 國立雲林科技大學
National Yunlin University of Science & Technology

網站設置說明



本網站係針對教育部國民及學前教育署補助公立國民中小學計畫，提供學校透過網路平台進行規劃設計資料上傳、計畫進度填報、審查進度查詢及相關資料下載等作業。

◆ 國教署補助工程計畫平台網址：

<http://www.schoololdwc.tw/EngineeringPlan/Default.aspx>。

(請盡量使用Google Chrome瀏覽器，避免有系統不相容之問題)



Google Chrome





- 1 帳號啟用說明
- 2 計畫進度回報
- 3 送審資料上傳
- 4 審查結果查詢
- 5 相關資料下載

1

帳號啟用 說明

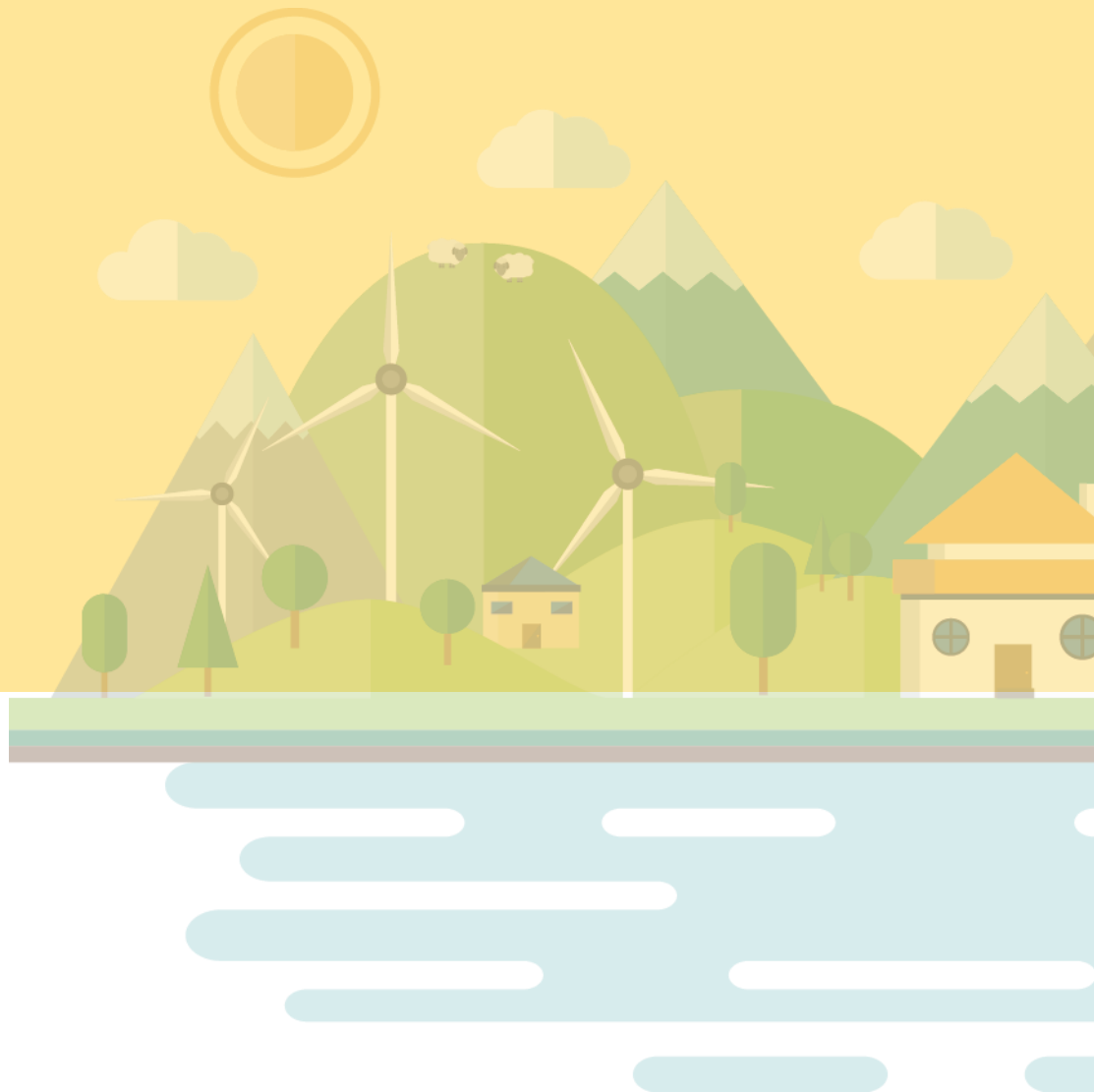

1-1 帳號啟用說明



- 帳號密碼建立與更改：學校帳號及密碼由本網站系統人員依據核定名單建立，學校啟用後可自行變更密碼。
- 啟用步驟如下圖所示：
- 步驟3 **基本資料請務必核對正確與否**，以利後續工作聯繫。
- 工程計畫平台網址：<http://www.schoololdwc.tw/EngineeringPlan/Default.aspx>

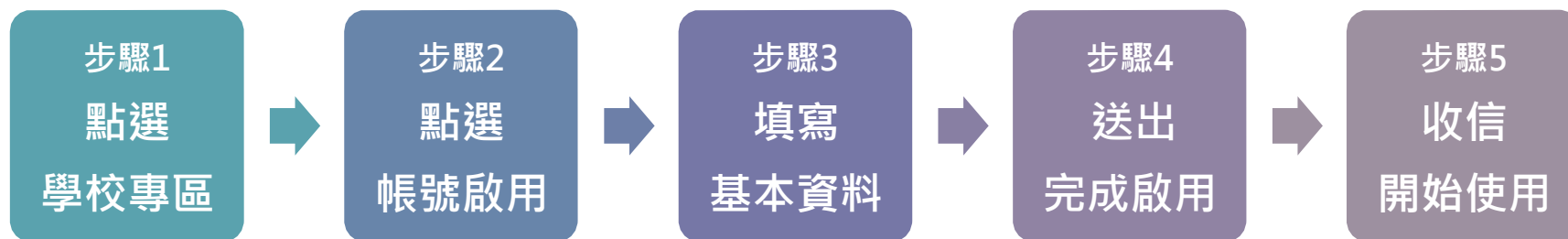

1-2 帳號啟用步驟



◆ 步驟1：點選「學校專區」。

回首頁

教育部國民及學前教育署補助
公立國民中小學工程計畫平台

平台簡介 一般公告 熱門下載 課程報名 友站連結 歷年規劃設計團隊名單

學校專區 縣市政府管理專區 計畫團隊管理專區 委員專區

本網站教學資源採用創用CC「姓名標示-非商業性-相同方式分享」台灣3.0版授權
計畫聯絡人：國立雲林科技大學創意生活設計系
連絡電話：05-5342601分機6415、05-5525060 聯絡地址：64002雲林縣斗六市大學路3段123號
最佳瀏覽狀態為 IE7.0 以上-Firefox2.0 以上-1024*768最佳解析度 瀏覽人數：

國教署補助工程計畫平台網址：<http://www.schoololdwc.tw/EngineeringPlan/Default.aspx>



1-2 帳號啟用步驟



◆ 步驟2：點選「帳號啟用」。

回首頁

教育部國民及學前教育署補助
公立國民中小學工程計畫平台

平台簡介 一般公告 熱門下載 課程報名 友站連結 歷年規劃設計團隊名單

學校申請
計畫專區

帳號
請輸入帳號

密碼
請輸入密碼

帳號啟用 登入 忘記密碼

本網站教學資源採用創用CC「姓名標示-非商業性-相同方式分享」台灣3.0版授權
計畫聯絡人：國立雲林科技大學創意生活設計系
連絡電話：05-5342601分機6415、05-5525060 聯絡地址：64002雲林縣斗六市大學路3段123號
最佳瀏覽狀態為 IE7.0 以上-Firefox2.0 以上-1024*768最佳解析度 瀏覽人數：



1-2 帳號啟用步驟

- ◆ 步驟3：填寫基本資料（所有欄位皆為必填）。
- ◆ 步驟4：點選送出，您的E-mail會收到預設帳號及密碼。
- ◆ 步驟5：使用預設帳號密碼登入，即可開始使用本系統。

PS.密碼可在登入後自行變更。

申請計畫專區帳號啟用

縣市

鄉鎮市區

學校名稱

學校承辦人

職稱

聯絡電話

分機

電話格式範例
(市話)04-12345678 或是
(手機)0931545956

E-mail

注意事項：

請務必核對基本資料正確與否，以利後續聯繫。

2

計畫進度 回報



2-1 計畫進度回報說明



請學校依照核定補助之項目填報執行進度，並於**每月10日前至平台更新進度**。

- ◆ 步驟 1：請登入「學校專區」後，點選左側欄位「**進度填報管理**」選項。
- ◆ 步驟 2：選取本計畫名稱「107宿舍案第二次核定」並點選“查詢”。

教育部國民及學前教育署補助
學校工程計畫平台

平台簡介 一般公告 熱門下載 課程報名 友站連結 歷年規畫設計及施工團隊名單

Home / 申請工程計畫專區 / 進度填報管理

學校申請計畫專區
雲林科技大學·你好!
登出

變更密碼
學校基本資料
工程計畫列表
進度填報管理

計畫名稱
【107宿舍案第二次核定】教育部國民及學前教育署補助改善偏遠地區國民中小學師生宿舍計畫

查詢
儲存

基本資料
所屬縣市
學校名稱
雲林科技大學

稱*

1.點選「**進度填報管理**」

2.選取本計畫「107宿舍案第二次核定」並點選“**查詢**”

2-1 計畫進度回報說明



- ◆ 步驟 3：請填妥學校「基本資料」，勾選補助項目及填寫核定金額(若無申請補助之項目，核定金額請填“0”)。
- ◆ 步驟 4：請依照核定補助項目填報執行進度：
 - (1) 新建工程、整建及修繕工程(依規定應送審學校)：須填寫「**勞務採購及規劃設計送審進度**」。
 - (2) 整建及修繕工程：需填寫「**工程採購進度**」
 - (3) 設備購置：需填寫「**設備採購進度**」



基本資料	
所屬縣市	雲林縣
學校名稱	雲林科技大學
宿舍名稱*	教師宿舍(別)
補助項目*	<input type="checkbox"/> 新建工程 <input checked="" type="checkbox"/> 整建及修繕工程 <input checked="" type="checkbox"/> 設備購置
工程核定金額*	1000000
設備核定金額*	10000
是否為規劃設計應審學校* (工程金額一百萬以上或縣市規定應送審者,為應審學校)	<input checked="" type="checkbox"/> 是 <input type="checkbox"/> 否

✓ 新建工程、整建及修繕工程(依規定應送審學校)：須填寫「**勞務採購進度及規劃設計送審進度**」。

✓ 整建及修繕工程:需填寫「**工程採購進度**」

✓ 設備購置:需填寫「**設備採購進度**」

✓ 若為應審學校:需填寫「**勞務採購及規劃設計審查進度**」

2-1 計畫進度回報說明



◆ 勞務採購及規劃設計審查進度：「新建工程」及「應審學校」應填報。

並請學校依照規定之**執行期程**時間，**完成各階段執行進度**。

勞務採購及規劃設計審查進度	
執行期程	★完成勞務採購:107/11/30前 ★規劃設計通過:108/01/31前
是否辦理勞務採購*	<input checked="" type="checkbox"/> 是 <input type="checkbox"/> 否 (無辦理勞務採購者，下列資訊免填)
勞務採購目前進度	<input type="checkbox"/> 未招標 <input type="checkbox"/> 招標中 (第 1 次) <input type="checkbox"/> 流標 (第 0 次，投標廠商 0 家) <input checked="" type="checkbox"/> 已決標 (含採購金額未達新台幣 10 萬元整，以議價方式辦理者)
公告日期	2018/11/15
決標日期	2018/11/30
決標金額	10000
規劃設計審查進度	<input type="checkbox"/> 未送審 <input type="checkbox"/> 審查中 (第 0 次) <input type="checkbox"/> 修正中 <input checked="" type="checkbox"/> 審查完成
規劃設計團隊名稱	OOO建築師事務所
規劃設計團隊聯絡電話	02-1234567
勞務採購及規劃設計進度落後原因與對策	請參照執行期程完成進度，若未達標請填寫落後原因 *若執行進度未達規定標準，請填寫「進度落後原因及改善對策說明」。

★完成勞務採購:107/11/30前
★規劃設計通過:108/01/31前

(1) 若勞務採購為「招標中」，請填入**公告日期**、**招標次數**。

(2) 若勞務採購為「已決標」，請填入**決標日期**、**決標金額**、**規劃設計團隊名稱及聯絡電話**。

(3) 若勞務採購為「流標」，請填入**次數**、**投標廠商家數**。

若勞務採購已決標，請學校依照規劃設計送審狀況，勾選**審查進度**。

2-1 計畫進度回報說明



◆ **工程採購進度**：「**整建及修繕工程**」應填報。

並請學校依照規定之**執行期程**時間，**完成各階段執行進度**。

工程採購進度	
執行期程	★工程決標:108/02/28前 ★工程竣工:108/05/31前
是否辦理工程採購*	<input checked="" type="checkbox"/> 是 <input type="checkbox"/> 否(無辦理勞務採購者，下列資訊免填)
工程採購目前進度	<input type="checkbox"/> 未招標 <input type="checkbox"/> 招標中(第 0 次) <input type="checkbox"/> 流標(第 0 次，投標廠商 0 家) <input checked="" type="checkbox"/> 已決標(含採購金額未達新台幣 10 萬元整，以議價方式辦理者) <input type="checkbox"/> 施工中 <input type="checkbox"/> 已完工
公告日期	2019/01/01
決標日期	2019/01/10
決標金額	990000
得標廠商名稱	OOO廠商
得標廠商聯絡電話	02-1234567
開工日期	2019/02/01
預計完工日期	2019/04/30
實際完工日期	
驗收完成日期	
工程採購落後原因與對策	請參照執行期程完成進度，若未達標請填寫落後原因 *若執行進度未達規定標準，請填寫「進度落後原因及改善對策說明」。

★工程決標:108/02/28前
★工程完工:108/05/31前

(1) 若工程採購為「招標中」，請填入**公告日期**、**招標次數**。

(2) 若工程採購為「已決標」，請填入**決標日期**、**決標金額**、**得標廠商名稱及聯絡電話**、**開工日期**。

(3) 若工程採購為「流標」，請填入**次數**、**投標廠商家數**。

(4) 若工程採購為「施工中」，請填入**預計完工日期**。

(5) 若工程採購為「已完工」，請填入**實際完工日期**、**驗收完成日期**。

2-1 計畫進度回報說明



◆ **設備採購進度**：「設備購置」應填報。

並請學校依照規定之**執行期程**時間，**完成各階段執行進度**。

設備採購進度	
執行期程	★執行招標或採購:108/02/28前 ★完成採購:108/05/31前
是否辦理設備採購*	<input checked="" type="checkbox"/> 是 <input type="checkbox"/> 否(無辦理設備採購者，下列資訊免填)
設備採購目前進度	<input type="checkbox"/> 未採購 <input type="checkbox"/> 招標中(第 1 次) <input type="checkbox"/> 流標(第 0 次，投標廠商 0 家) <input type="checkbox"/> 已決標(含共同供應契約及逕洽廠商辦理財務採購者) <input checked="" type="checkbox"/> 採購中 <input type="checkbox"/> 採購完成
公告日期	2018/12/28
決標日期	2018/12/31
決標金額	10000
預計完成採購日期	2019/01/31
驗收完成日期	
設備採購落後原因與對策	請參照執行期程完成進度，若未達標請填寫落後原因 *若執行進度未達規定標準，請填寫「進度落後原因及改善對策說明」。

★執行招標或採購:108/02/28前
★完成採購:108/05/31前

(1) 若設備採購為「招標中」，請填入**公告日期**、**招標次數**。

(2) 若設備採購為「已決標」，請填入**決標日期**、**決標金額**。

(3) 若設備採購為「流標」，請填入**次數**、**投標廠商家數**。

(4) 若設備採購為「採購中」，請填入**預計完成採購日期**。

(5) 若設備採購為「採購完成」，請填入**驗收完成日期**。

2-1 計畫進度回報說明



◆ **成果報告及結案進度**：所有核定學校皆應填報。

並請學校依照規定之**執行期程**時間，**完成各階段執行進度**。

成果報告及結案	
執行期程	★成果報告繳交:108/06/30前 ★全案辦理核結:108/06/30前
是否已上傳成果報告	<input type="checkbox"/> 是 <input type="checkbox"/> 否
是否已向縣市教育局(處)辦理結案	<input type="checkbox"/> 是 <input type="checkbox"/> 否
進度落後原因與對策	<p>請參照執行期程完成進度，若未達標請填寫落後原因</p> <p>*若執行進度未達規定標準，請填寫「進度落後原因及改善對策說明」。</p>

★成果報告繳交:108/06/30前
★全案辦理核結:108/06/30前

學校若已結案，請上傳**成果報告書**至本計畫平台。

3

送審資料 上傳

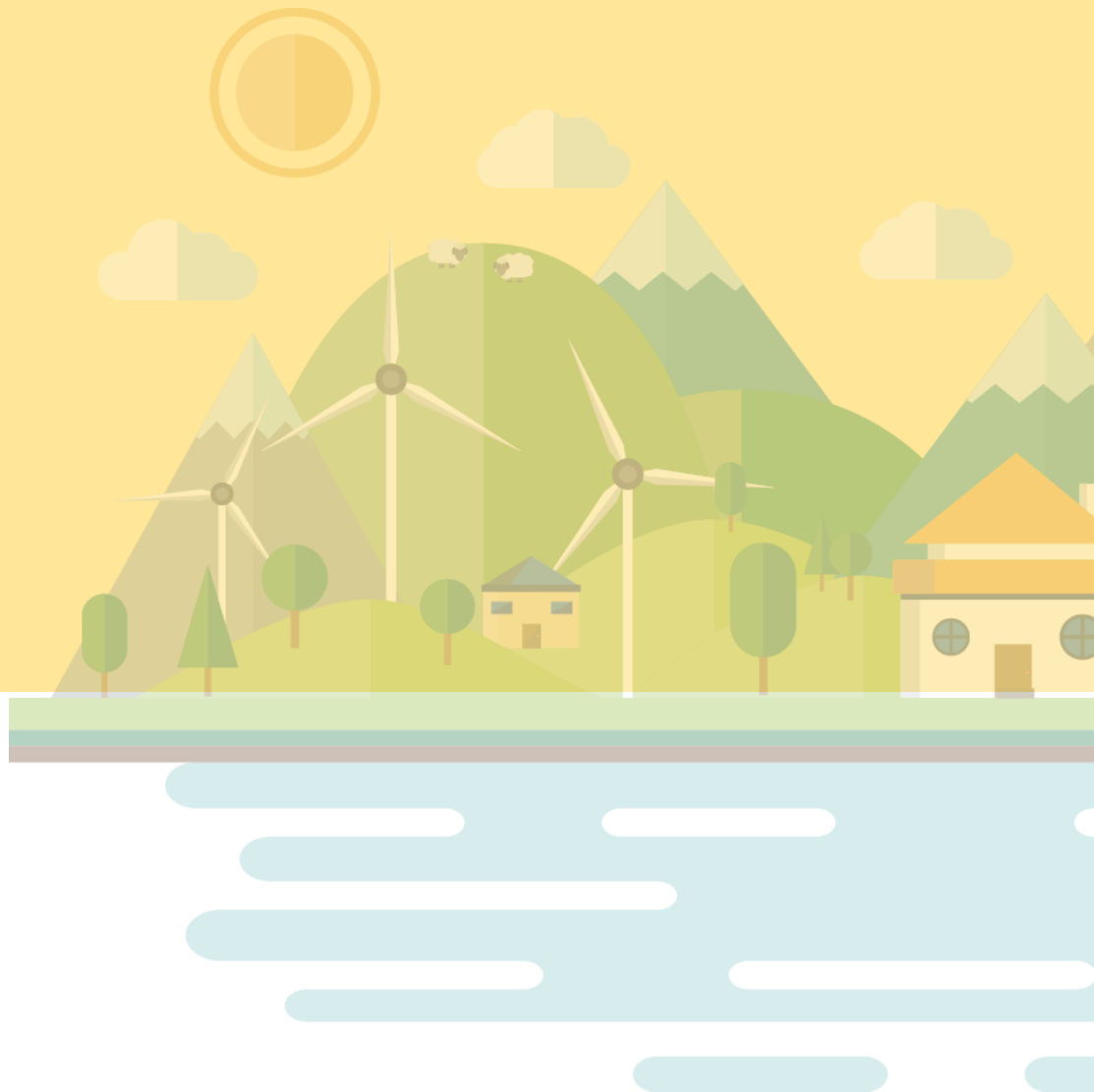

3 送審資料上傳



- ◆ 步驟1：登入後，請點選**本案計畫名稱**。
- ◆ 步驟2：點選**查詢**。

教育部國民及學前教育署補助
學校工程計畫平台

平台簡介 一般公告 熱門下載 課程報名 友站連結 歷年規畫設計及施工團隊名單

Home / 申請工程計畫專區 / 工程計畫列表

計畫名稱
【107宿舍案第二次核定】教育部國民及學前教育署補助改善偏遠地區國民中小學師生宿舍計畫

查詢

3 送審資料上傳



◆ 步驟3：點選「進入」。

教育部國民及學前教育署補助
學校工程計畫平台

平台簡介 一般公告 熱門下載 課程報名 友站連結 歷年規畫設計及施工團隊名單

Home / 申請工程計畫專區 / 工程計畫列表

學校申請計畫專區
雲林科技大學，你好!
登出

變更密碼
學校基本資料
工程計畫列表
進度填報管理
工程照片上傳

計畫名稱
【107宿舍案第二次核定】教育部國民及學前教育署補助改善偏遠地區國民中小學師生宿舍計畫

查詢

序號	計畫名稱	檔案上傳	審查結果	檢視審查意見	進度回報
1	【107宿舍案第二次核定】教育部國民及學前教育署補助改善偏遠地區國民中小學師生宿舍計畫	進入	未審核	檢視	

3 送審資料上傳



◆ 步驟4：於「規劃設計審查資料」欄位，詳讀上傳備註說明確認資料無誤，點選**上傳**，即可完成資料上傳作業。

- 變更密碼
- 學校基本資料
- 工程計畫列表**
- 進度填報管理
- 工程照片上傳

請依照備註說明上傳該階段對應之表單

【規劃設計審查資料】							
序號	繳交文件	檔案格式	上傳備註說明	狀態	檔案上傳	檔案下載	檔案上傳時間
1-1	【整建及修繕】自主查核表(範本↓) 下載	.pdf	【規劃設計送審】1.必繳文件、2.用印後上傳 ※屬「整建及修繕」者，請上傳於此欄	未上傳	上傳	未上傳	
1-2	發包設計圖說	.pdf	【規劃設計送審】1.必繳文件、2.設計圖說應彙整為同一個檔案，圖面應為正向	未上傳	上傳	未上傳	
1-3	工程預算表	.pdf,.xls,.xlsx	【規劃設計送審】1.必繳文件、2.應包括單價分析表、數量計算表等資料	未上傳	上傳	未上傳	
1-4	工作會議記錄	.pdf	【規劃設計送審】1.必繳文件、2.出席人員：校方、使用者及規劃設計團隊	未上傳	上傳	未上傳	
1-5	審查意見回覆表(範本↓) 下載	.pdf	【規劃設計送審】1.必繳文件、2.請依委員審查意見逐次、逐項回覆	未上傳	上傳	未上傳	
1-6	宿舍申請書	.pdf,.doc,.docx	※無須上傳檔案(此欄位由雲科大填報)	未上傳	上傳	未上傳	

4

審查結果 查詢

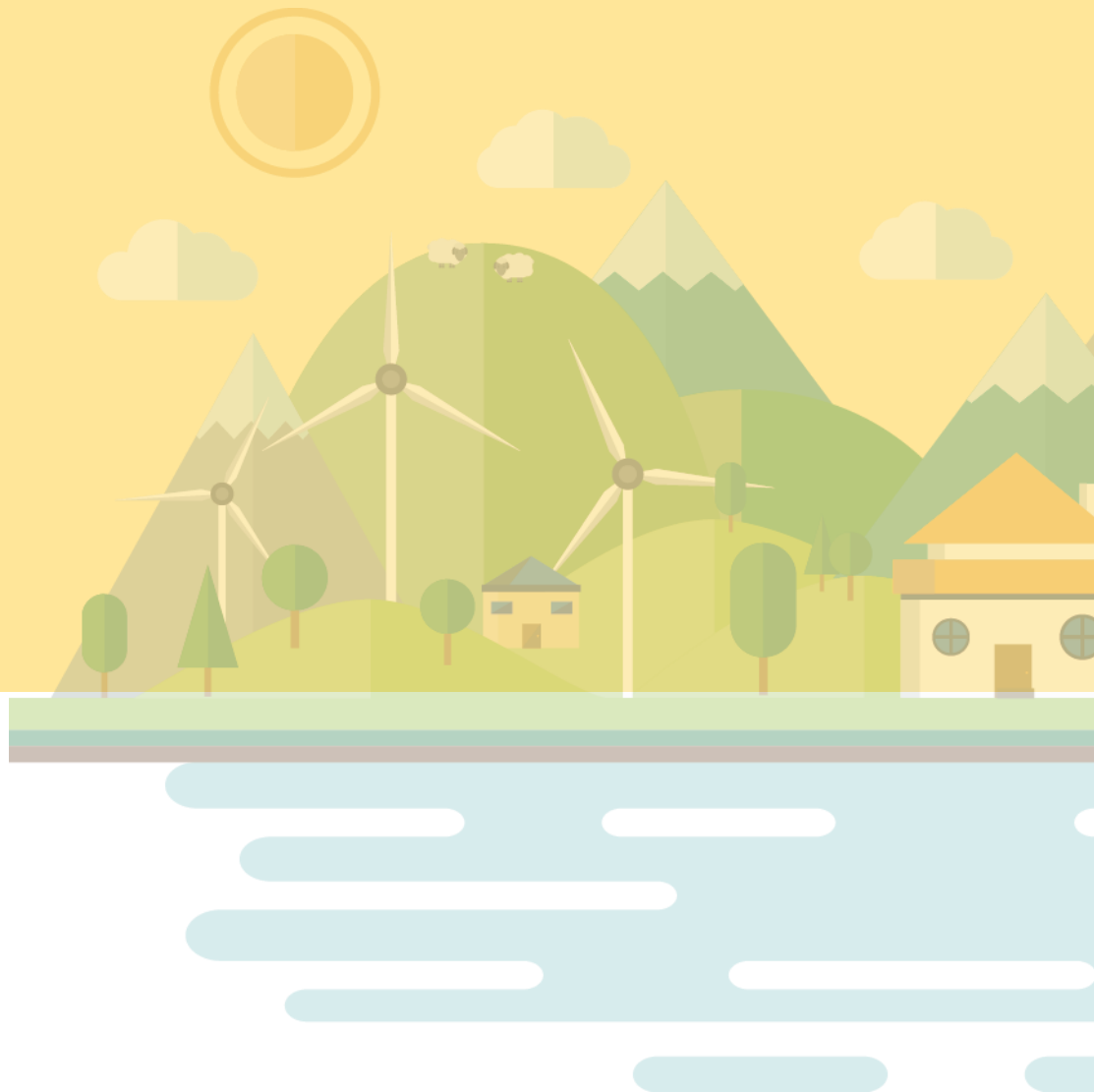



步驟1：登入後，點選**計畫名稱**。

步驟2：點選**查詢**。



教育部國民及學前教育署補助
學校工程計畫平台

平台簡介 一般公告 熱門下載 課程報名 友站連結 歷年規畫設計及施工團隊名單

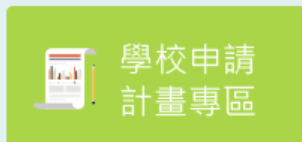

學校申請
計畫專區

雲林科技大學，你好!

登出

變更密碼

學校基本資料

Home / 申請工程計畫專區 / 工程計畫列表

計畫名稱

【107宿舍案第二次核定】教育部國民及學前教育署補助改善偏遠地區國民中小學師生宿舍計畫

查詢



步驟3：查詢審查狀態，即可得知審查進度或結果。

步驟4：點選**檢視**，可查看審查意見。

回首頁



教育部國民及學前教育署補助
學校工程計畫平台

平台簡介 一般公告 熱門下載 課程報名 友站連結 歷年規畫設計及施工團隊名單

學校申請計畫專區

雲林科技大學，你好!

登出

變更密碼

學校基本資料

工程計畫列表

進度填報管理

工程照片上傳

Home / 申請工程計畫專區 / 工程計畫列表

計畫名稱

【107宿舍案第二次核定】教育部國民及學前教育署補助改善偏遠地區國民中小學師生宿舍計畫

查詢

序號	計畫名稱	檔案上傳	審查結果	檢視審查意見	進度回報
1	【107宿舍案第二次核定】教育部國民及學前教育署補助改善偏遠地區國民中小學師生宿舍計畫	進入	未審核	檢視	

5

計畫資料 下載

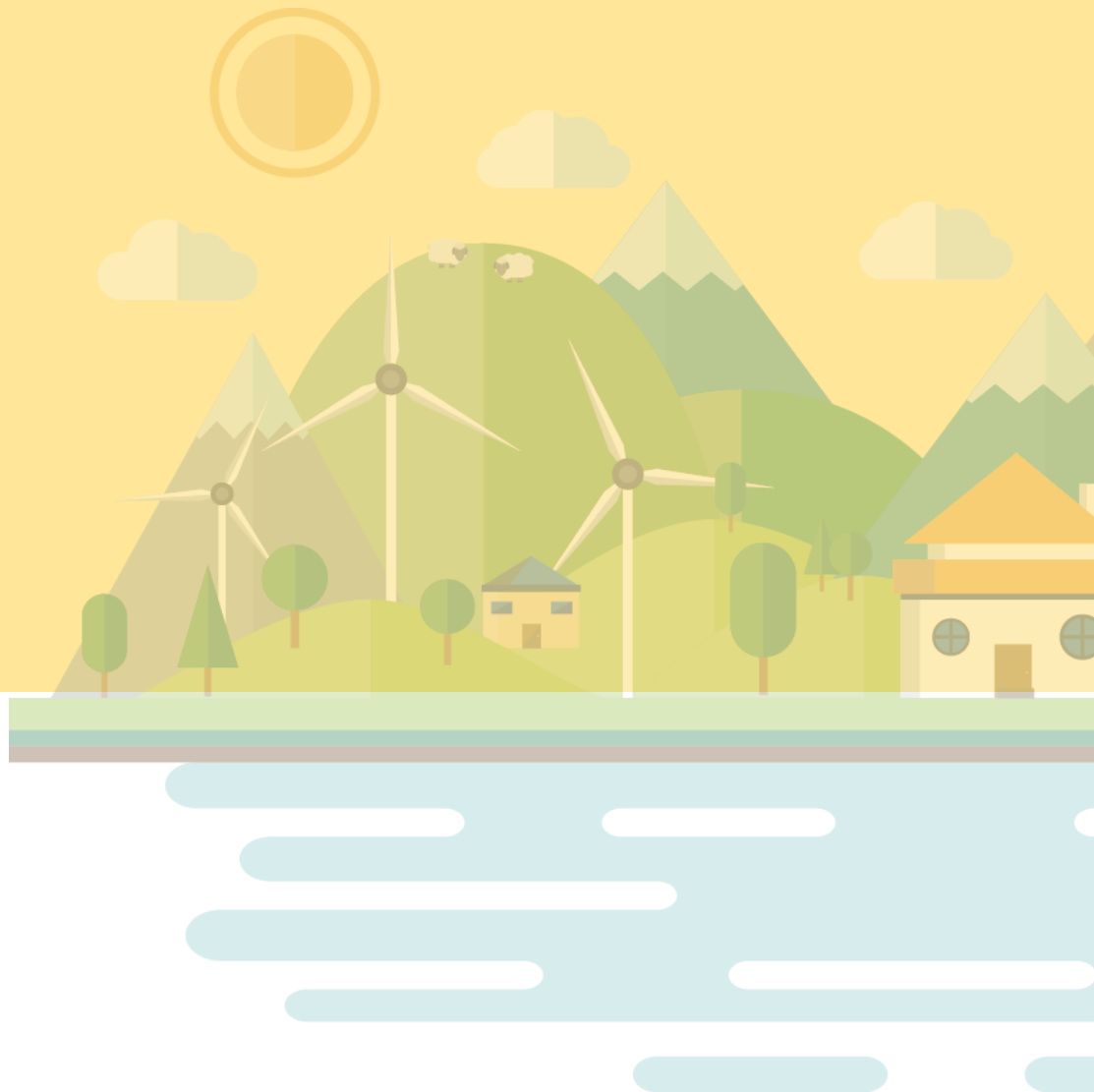



- ◆ 步驟1：於網站首頁點選「熱門下載」。
<http://schoolproject.tw/3-download.aspx>

回首頁



教育部國民及學前教育署補助
公立國民中小學工程計畫平台

平台簡介 一般公告 **熱門下載** 課程報名 友站連結 歷年規劃設計團隊名單



學校專區



縣市政府管理專區



計畫團隊管理專區



委員專區

本網站教學資源採用創用CC「姓名標示-非商業性-相同方式分享」台灣3.0版授權

計畫聯絡人：國立雲林科技大學創意生活設計系

連絡電話：05-5342601分機6415、05-5525060 聯絡地址：64002雲林縣斗六市大學路3段123號

最佳瀏覽狀態為 IE7.0 以上-Firefox2.0 以上-1024*768最佳解析度 瀏覽人數：



◆ 步驟2：點選本計畫。

[回首頁](#)



[平台簡介](#) [一般公告](#) [熱門下載](#) [課程報名](#) [友站連結](#) [歷年規畫設計及施工團隊名單](#)

Home / [熱門下載](#)



學校社區共讀站



Kinder Build

新(擴)建幼兒園園舍



防水隔熱
工程輔導計畫

防水隔熱工程輔導計畫



老舊廁所整修工程計畫



公立國民中小學改善偏遠地區宿舍計畫



慈輝班

教育部國民及學前教育署

改善慈輝班及住宿型合作式中途班住宿設施(備)計畫



ab.newcampus

原住民重點學校新校園運動



◆ 步驟3：選擇申請年度，點選**檢視**後進入。

[回首頁](#)



教育部國民及學前教育署補助
學校工程計畫平台

[平台簡介](#) [一般公告](#) [熱門下載](#) [課程報名](#) [友站連結](#) [歷年規畫設計及施工團隊名單](#)

[Home](#) / [熱門下載](#)

計畫名稱	功能
107年度宿舍案(第二次核定)	檢視
107年度宿舍案	檢視
106年度宿舍案	檢視

[回上一頁](#)



◆ 步驟4：選擇需要的資料，點選後方**下載**，即可下載檔案。

[回首頁](#)



教育部國民及學前教育署補助
學校工程計畫平台

[平台簡介](#) [一般公告](#) [熱門下載](#) [課程報名](#) [友站連結](#) [歷年規畫設計及施工團隊名單](#)

Home / [熱門下載](#)

類別	文件名稱	日期	格式	檔案
計畫相關文件	[簡報]107宿舍案第二次核定平台使用說明	2018/11/12	.pdf	下載
計畫相關文件	[審查用]107宿舍案第二次核定審查意見回覆表	2018/11/12	.docx	下載
計畫相關文件	[審查用]107宿舍案第二次核定自主查核表(整建及修繕)	2018/11/12	.doc	下載
計畫相關文件	107宿舍案第二次核定-成果報告書(格式)	2018/10/22	.docx	下載
計畫相關文件	(宿舍)公共工程標案管理系統填報注意事項	2018/10/22	.pdf	下載

[回上一頁](#)



簡報結束 敬請指教



國教署補助工程計畫平台：

<http://www.schoololdwc.tw/EngineeringPlan/Default.aspx>



FB粉絲團網址：

<https://www.facebook.com/598950070256582/>

連絡信箱：schooldormitory@gmail.com

連絡電話：(05)536-1523#108、109

計畫專員：陳靜美、陳郁婷