



中華民國108年 全國中等學校運動會

2019 NATIONAL MIDDLE SCHOOL
ATHLETIC GAMES IN KAOHSIUNG

賽期：108年4月20日(星期六)至108年4月25日(星期四)

<http://sport108.kh.edu.tw/Module/Home/Index.php>

線上報名說明會暨整備會議

報告人 徐蔚文

本縣報名註冊時程暨注意事項1/2

梯次	競賽種類/團本部	登記註冊報名期程	資料繳交
第一梯次	體操、桌球、羽球、網球、跆拳道、柔道、舉重、射箭、軟式網球、空手道、射擊、拳擊、角力、現代五項、擊劍及滑輪溜冰（競速）	1月14日起至2月1日中午12時止， 逾時不予受理	2月11日中午12時止前 送(寄)達
第二梯次	田徑、游泳、木球、團本部	1月14日起至3月8日中午12時止， 逾時不予受理	3月11日中午12時前 送(寄)達

為配合第一梯次資格審查，第二梯次2月15日(五)下午5時起至2月17日(日)止，將暫停報名作業，2月18日起重新開放報名作業。

報名註冊時程暨注意事項2/2

◆ 學籍規定：

- 組隊單位之運動員，以107學年度當學期註冊在學之正式學制學生，設有學籍，現仍在學者為限。
- 在國中部修業3年以上者，不得報名參加國中部。
- 轉學生或重考生參加比賽者，以具有就讀學校1年以上之學籍者（106學年度第2學期開學日即在組隊單位就學，設有學籍，且107學年度第2學期仍在學者）為限。

↓ 107年2月12日

註：全中運以學籍認定，外籍隊職員可用居留證號碼或護照號碼報名，請勾選外籍隊職員，即不會出現在身分證字號可能錯誤名單。

報名流程



各校聯絡人 登入系統

競賽報名 - 登入

1 縣市：

2 類別：

3 單位：

4 密碼：

5 報名登入

The screenshot shows a login form with five numbered callouts. Callout 1 points to the '縣市' dropdown menu. Callout 2 points to the '類別' dropdown menu. Callout 3 points to the '單位' dropdown menu. Callout 4 points to the '密碼' input field. Callout 5 points to the '報名登入' button. The form also includes a logo of a blue cartoon character and the text '競賽報名 - 登入'.

1 打開「縣市」
下拉選單
點選所屬縣市

2 打開「類別」
下拉選單
點選 學校的類別
有國中組、高中
組或綜合組

3 打開「單位」
下拉選單
點選 所屬學校

4 各校聯絡人(承辦人員)
登入密碼
預設為學校代碼

學校代碼可洽學校教務處

5 最後再按
「報名登入」鈕

各校聯絡人 填報資料

各校人員第一次登入
必須先填報 聯絡人資料

1 「密碼」欄顯示
目前預設的密碼
可在此重設密碼

新北市重慶國中聯絡人資料
「請務必輸入所有資料」

單位名稱：	<input type="text" value="新北市重慶國中"/>
1 密碼：	<input type="password"/>
聯絡人：	<input type="text"/>
E-mail：	<input type="text"/>
電話：	<input type="text"/>
手機：	<input type="text"/>
傳真：	<input type="text"/>
住址：	<input type="text"/>
代理人一：	<input type="text"/>
代理人一電話：	<input type="text"/>
代理人二：	<input type="text"/>
代理人二電話：	<input type="text"/>

請依序填妥
所有欄位的資料

2 存檔

2 輸入完畢
請按「存檔」

選擇填報的項目



競賽報名

[登出](#) [修改聯絡人資料](#) [列印參賽資料](#) [列印保證書](#) [列印同意書](#) [列印授權書](#) [資料動靜](#) [相片檢核](#)

繳交報名資料

截止日:2019/02/08 17:00

尚未繳交報名資料，報名未完成。

基隆市二信高中報名資料

職員:1 選手:8 合計:9 分項:13

項目	職員	選手	合計	分項	保證書	同意書	授權書
高男組田徑	0	0	0	0			
高女組田徑	0	0	0	0			
國男組田徑	0	0	0	0			
國女組田徑	0	0	0	0			
高男組游泳	0	0	0	0			
高女組游泳	0	0	0	0			
國男組游泳	0	0	0	0			
國女組游泳	0	0	0	0			

輸入 參賽人員基本資料

請先填報完所有選手的
基本資料後再進行
填報「分項資料」

先準備好照片檔
(照片檔為jpg格式
且寬高比例為3:4)

競賽報名 - 基本資料

退出 回上一層 分項資料

基隆市二信高中高男組滑輪溜冰基本資料

*身分證	L123456789 <input type="checkbox"/> 外籍隊職員	照片	
*姓名	蘇俊毅		
*生日	民國 年 11 月 21 日		
*職稱	隊員 身份: 非原住民 性別 男 <small>報名運動防護員或物理治療師者，應取得證照證明資格者擔任之，並於報名後繳交證照影本。</small>		
*學籍	非轉學生 資格: 107全中區	檔案	<input type="button" value="Browse..."/> No file selected.
*服裝	衣: XL 褲: XL (台規)		
血型	AB		
身高	182 公分(例179)	體重	93 公斤(例80)
住宿	為加強各縣市隊職員的住宿飯店安全維護事宜，請協助填寫 飯店: 京城大飯店 住址: 基隆市三民區九如二路362號2-15樓	Email	xxx@gmail.com

選手數:3 職員數:1 至多可有職員數:1

按下「新增」存入系統
將顯示於下方列表中

選取照片檔

請一一填入
各欄位資料
並上傳照片
最後再按「新增」

修改 基本資料

新增人員基本資料後
將顯示於下方的列表

住宿

助填寫
飯店:

住址:

新增

選手數:4 職員數:1 至多可有職員數:1

列表的右邊

有「刪除」&「編輯」之連結
若欲修改資料，請按「編輯」
則該筆資料會帶入上方編輯區

序號	身分證	職稱	姓名	生日	性別	項目	衣	褲		
1	R123456798	隊員	張三	91/01/01	男	高男組滑輪溜冰	M	L	刪除	編輯
2	R123456787	隊員	李四	91/01/01	男	高男組滑輪溜冰	L	L	刪除	編輯
3	L121814888	隊員	蔡假設	92/11/20	男	高男組滑輪溜冰	XL	2XL	刪除	編輯
4	R123456786	隊長	王五	89/01/01	男	高男組滑輪溜冰	L	L	刪除	編輯
5	E123456788	領隊兼運動防護員	吳六	67/01/01	男	高男組滑輪溜冰	L	L	刪除	編輯

修改 基本資料

退出 回上一頁 分項資料

基隆市二信高中高男組滑輪溜冰基本資料

*身分證	L121814888 <input type="checkbox"/> 外籍隊職員	照片	
*姓名	某假設		
*生日	民國 92 年 1 月 2 日		
*職稱	隊員 身份: 非原住民 性別 男 報名運動防護員或物理治療師者，應取得該照證明資格者擔任之，並於報名後繳交該照影本。		
*學籍	非轉學生 資格: 縣市選拔賽		
*服裝	衣: XL 褲: 2XL (台規)	檔案	<input type="button" value="選擇檔案"/> 未選擇任何檔案
血型	AB		
身高	183 公分(例179)	體重	91 公斤(例80)
住宿	為加強各縣市隊職員的住宿飯店安全維護事宜，請協助填寫 飯店: 京城大飯店 住址: 高雄市三民區九如二路362號2-15樓	Email	xx@gmail.com
<input type="button" value="修改"/> <input type="button" value="回新增狀態"/>			

選手數:4 職員數:1 至多可有職員數:1

在資料編輯區
修改完資料後
請記得按下方「修改」鈕
完成更新人員資料

填報 分項資料 1

由各校聯絡人
(或指定人員負責)
填報分項資料
請先登入報名系統
(以「高男組田徑」為例)

[登出](#) [修改聯絡人資料](#) [列印參賽資料](#) [列印保證書](#) [列印同意書](#) [列印授權書](#) [資料勘誤](#) [相片檢核](#)

繳交報名資料

截止日:2019/02/08 17:00
尚未繳交報名資料,報名未完成。

登入後,再點按
將填報的項目

基隆市二信高中報名資料

職員:1 選手:17 合計:18 分項:13

項目	職員	選手	合計	分項	保證書	同意書	授權書
高男組田徑	0	5	5	0			
高女組田徑	0	0	0	0			
國男組田徑	0	0	0	0			
國女組田徑	0	0	0	0			
高男組游泳	0	0	0	0			
高女組游泳	0	0	0	0			
國男組游泳	0	0	0	0			

填報 分項資料 2

先進入基本資料編輯區
其右上方 即為
「分項資料」的連結
文字內會顯示
未填報分項的選手人數
請點按此連結

登出 回上一層 分項資料:5位選手尚未報分項

基隆市二信高中高男組田徑基本資料

*身分證	<input type="text"/>	<input type="checkbox"/> 外籍隊職員	
*姓名	<input type="text"/>		
*生日	民國 <input type="text"/> 年 0: <input type="text"/> 月 2: <input type="text"/> 日		
*職稱	隊員 <input type="text"/> 身份: 非原住民 <input type="text"/> 性別 男 <input type="text"/> <small>報名運動防護員或物理治療師者，應取得證照證明資格者擔任之，並於報名後繳交證照影本。</small>		
*學籍	非轉學生 <input type="text"/>	資格: 縣市選拔賽 <input type="text"/>	
*服裝	衣: L <input type="text"/> 褲: L <input type="text"/> (台規)	檔案	<input type="button" value="選擇檔案"/> 未選擇任何檔案
血型	-- <input type="text"/>		
身高	<input type="text"/> 公分(例:179)	體重	<input type="text"/> 公斤(例:80)
住宿	為加強各縣市隊職員的住宿飯店安全維護事宜，請協助填寫 飯店: <input type="text"/> 住址: <input type="text"/>		Email <input type="text" value="xx5@gmail.com"/>

日期請輸入民國年!
選手數:5 職員數:0 至多可有職員數:1(尚可報職員1)

填報 分項資料 3

進入分項資料編輯區 頁面

① 左方區塊
顯示「未報分項」
的選手姓名

② 右方區塊
顯示「未報項目」
的競賽名稱

登出 回上一層

基隆市二信高中高男組田徑分項資料

① 未報分項選手

選手	基隆市二信高中
項目	高男組田徑跳高
成績	
新增	

② 未報項目

- 高男組田徑跳高
- 高男組田徑撐竿跳高
- 高男組田徑跳遠
- 高男組田徑三級跳遠
- 高男組田徑推鉛球(6kg)
- 高男組田徑擲鐵餅(1.75kg)

③

序號	身分證	姓名	項目	成績
----	-----	----	----	----

③ 下方列表
顯示「已報分項」
的選手資料

填報 分項資料 4

❶ 請先點開「選手」下拉選單

登出 回上一層

❷ 點選 選手姓名

基隆市二信高中高男組田徑分項資料

未報分項選手

高試壹
蔡試貳
李試參
謝試肆
黃試伍

選手

基隆市二信高中

項目

基隆市二信高中

成績

高試壹

蔡試貳

李試參

謝試肆

黃試伍

未報項目

高男組田徑跳高
高男組田徑撐竿跳高
高男組田徑跳遠
高男組田徑三級跳遠
高男組田徑推鉛球(6kg)
高男組田徑擲鐵餅(1.75kg)

序號

身分證

項目

成績

填報 分項資料 5

1 接著點開「項目」下拉選單

基隆市二信高中高男組田徑分項資料

未報分項選手	選手	蔡試貳	未報項目
高試壹	項目	高男組田徑100公尺	高男組田徑跳高
蔡試貳	成績	高男組田徑跳高	高男組田徑撐竿跳高
李試參		高男組田徑撐竿跳高	高男組田徑跳遠
謝試肆		高男組田徑跳遠	高男組田徑三級跳遠
黃試伍		高男組田徑三級跳遠	高男組田徑推鉛球(6kg)
		高男組田徑推鉛球(6kg)	高男組田徑擲鐵餅(1.75kg)
		高男組田徑擲鐵餅(1.75kg)	
		高男組田徑擲標槍(800g)	
		高男組田徑擲鏈球(6kg)	
		高男組田徑100公尺	
		高男組田徑200公尺	
		高男組田徑400公尺	

序號 身分證 項目 成績

2 點選 分項的項目

填報 分項資料 6

- 1 接著輸入選手「**成績**」
(請依照右邊所示的格式)

登出 回上一層

基隆市二信高中高男組田徑分項資料

未報分項選手	選手	蔡試貳	未報項目
高試壹	項目	高男組田徑100公尺	高男組田徑跳高
蔡試貳	成績	11.70	高男組田徑撐竿跳高
李試參			高男組田徑跳遠
謝試肆			高男組田徑三級跳遠
黃試伍			高男組田徑推鉛球(6kg)
		新增	高男組田徑擲鐵餅(1.75kg)

2 最後按「**新增**」

序號	身分證	姓名	項目	成績	
----	-----	----	----	----	--

- 3 新增一筆分項資料後
會顯示於下方的列表

3	序號	身分證	姓名	項目	成績	
	1	B111222333	蔡試貳	高男組田徑100公尺	11.10	刪除

接力項目的填報

- 若是接力項目請先點選「縣市學校名稱」
(此例為 點選「基隆市二信高中」)

再點選「項目」
選單內的接力項目
接著輸入「成績」
最後按「新增」

基隆市二信高中高男組田徑分項資料

未報分項選手

高試壹
李試參
謝試肆
黃試伍

選手

項目

成績

高試壹

禁試貳

李試參

謝試肆

黃試伍

未報項目

高男組田徑跳
高男組田徑撐
高男組田徑跳
高男組田徑三
高男組田徑推鉛球(6kg)
高男組田徑擲鐵餅(1.75kg)

序號	身分證	成績	
1	B111222333	公尺	11.10 刪除

基隆市二信高中高男組田徑分項資料

選手	基隆市二信高中
項目	高男組田徑4x100公尺接力
成績	39.20 個人不必輸入
<input type="button" value="新增"/>	

接力項目的填報

- 1 若是接力項目請先點選「縣市學校名稱」
(此例為 點選「基隆市二信高中」)

基隆市二信高中高男組田徑分項資料

未報分項選手

選手	黃試伍 2
項目	高男組田徑4x100公尺接力
成績	個人不必輸入
<input type="button" value="新增"/>	

未報分項選手

序號	身分證	姓名	項目	成績	
1	B111222333	蔡試貳	高男組田徑100公尺	11.10	刪除
2	基隆市二信高中	基隆市二信高中 1	高男組田徑4x100公尺接力	39.20	刪除
3	A111222333	高試壹	高男組田徑4x100公尺接力		刪除
4	C111222333	李試參	高男組田徑4x100公尺接力		刪除
5	D111222000	謝試肆	高男組田徑4x100公尺接力		刪除
6	E111222333	黃試伍	高男組田徑4x100公尺接力		刪除

- 2 新增完學校後
再一一新增
選手姓名
(項目 須選同一個接力項目)
(接力的選手不必輸入成績)

田徑接力報名選手其中一定要有4名為成績證明上之選手，另本年度可報名4+4名。

游泳接力仍維持4+2名選手，且皆須成績證明。

檢核表 & 相片檢核表

完成登錄基本資料及分項資料後，
務必開啟 ① 資料勘誤表、② 相片檢核表
以查閱輸入之資料及相片是否正確



競賽報名

登出 修改聯絡人資料 列印參賽資料 列印保證書 列印同意書 列印授權書 資料勘誤 相片檢核

繳交報名資料

截止日:2019/02/08 17:00
尚未繳交報名資料，報名未完成。

①

②

基隆市二信高中報名資料

請先選按「資料勘誤」

職員:1 選手:17 合計:18 分項:19

項目	職員	選手	合計	分項	保證書	同意書	授權書
高男組田徑	0	5	5	6			
高女組田徑	0	0	0	0			
國男組田徑	0	0	0	0			
國女組田徑	0	0	0	0			

(此二表件為學校端檢核用，自行留存不必繳交縣市端)

資料勘誤表

勘誤表頁面的內容有

- 1 未報分項之選手名單列表
- 2 身分證字號可能有錯之列表

108全國中等學校運動會
基隆市二信高中 未報分項名單
1
列印時間:

序號	組別	身分證號	姓名	職稱	性別	生日
1	高男組滑輪溜冰	L121814888	蔡假設	隊員	男	92/11/20
2	高男組滑輪溜冰	B123456789	郭子	隊員	男	95/12/30
3	高男組滑輪溜冰	D123456789	高五六	隊員	男	92/09/30
			賴楠昇	隊員	男	93/09/30

因為身分證字號是資料庫的索引值
所以，如果填報錯誤
必須回基本資料列表
先刪除 再重新 新增

簽章:

108全國中等學校運動會
中 身分證號可能錯誤名單
2
列印時間：2018/12/20 下午 04:54:56

序號	組別	身分證號	姓名	職稱	性別	生日
1	高男組田徑	A111222333	高試壹	隊員	男	92/03/11
2	高男組田徑	B111222333	蔡試貳	隊員	男	92/12/30
3	高男組田徑	C111222333	李試參	隊員	男	92/03/27
4	高男組田徑	D111222000	謝試肆	隊員	男	91/11/27
5	高男組田徑	E111222333	黃試伍	隊長	男	92/03/27
6	高男組擊劍	P123456789	P1	隊員	男	91/01/01
7	高男組擊劍	P123456788	P2	隊員	男	93/01/01
8	高男組擊劍	P123456787	P3	隊員	男	92/01/01
9	高男組擊劍	D123456786	P4	隊員	男	92/01/01

報名時，身分證字號資料務必確認，資料送出後倘有錯誤需
該選手資料重新新增。

報名完成

1 各組基本資料與分項資料填報完成，並檢核修正後即可按「報名完成」



競賽報名

1

登出 修改聯絡人資料 列印參賽資料 列印保證書 列印同意書 列印授權書 資料勘誤 相片檢核

報名完成

截止日:2019/02/08 17:00
尚未繳交報名資料，報名未完成。

2 按下「報名完成」時會出現對話框提醒「將無法再修改」請確認無須修改後再按「確定」

3 若尚有選手「未報名分項」系統會出現對話框警告。此時請按「確定」先取消報名完成並自行回分項資料頁面繼續填報

基隆市二信高中報名資料

職員:1 選手:17 合計:18 分項:1

項目	職員	選手	合計	分項	保證書	同意書	授權書
高男組田徑	0	5	5	6			
高女組田徑	0	0	0	0			

2

報名完成後資料無法再更改,是否繼續?

確定

取消

3

有人未報分項,報名未完成!

確定

繳交文件

學校報名完成後必須依照規定時間內
繳交下列文件：（各表件請依規定簽名、核章）

- ① 參賽資料表
含 基本資料與分項資料
- ② 運動員保證書
- ③ 個人資料授權書
- ④ 監護人授權書
- ⑤ 學生學籍記錄表 影印本
（蓋教務處證明章、註冊組承辦人職章）
- ⑥ 學校檢核表（如附件6-1）
- ⑦ 造字申請表

（ ① ~ ④ 由 報名系統內列印 ）

1. 請按上列順序擺放。
2. 監護人簽名請與戶籍謄本或學籍紀錄表上之監護人相同。

存檔再列印

選按列印資料時，系統會出現下載PDF檔視窗，請存檔再列印，並進行簽名或核章

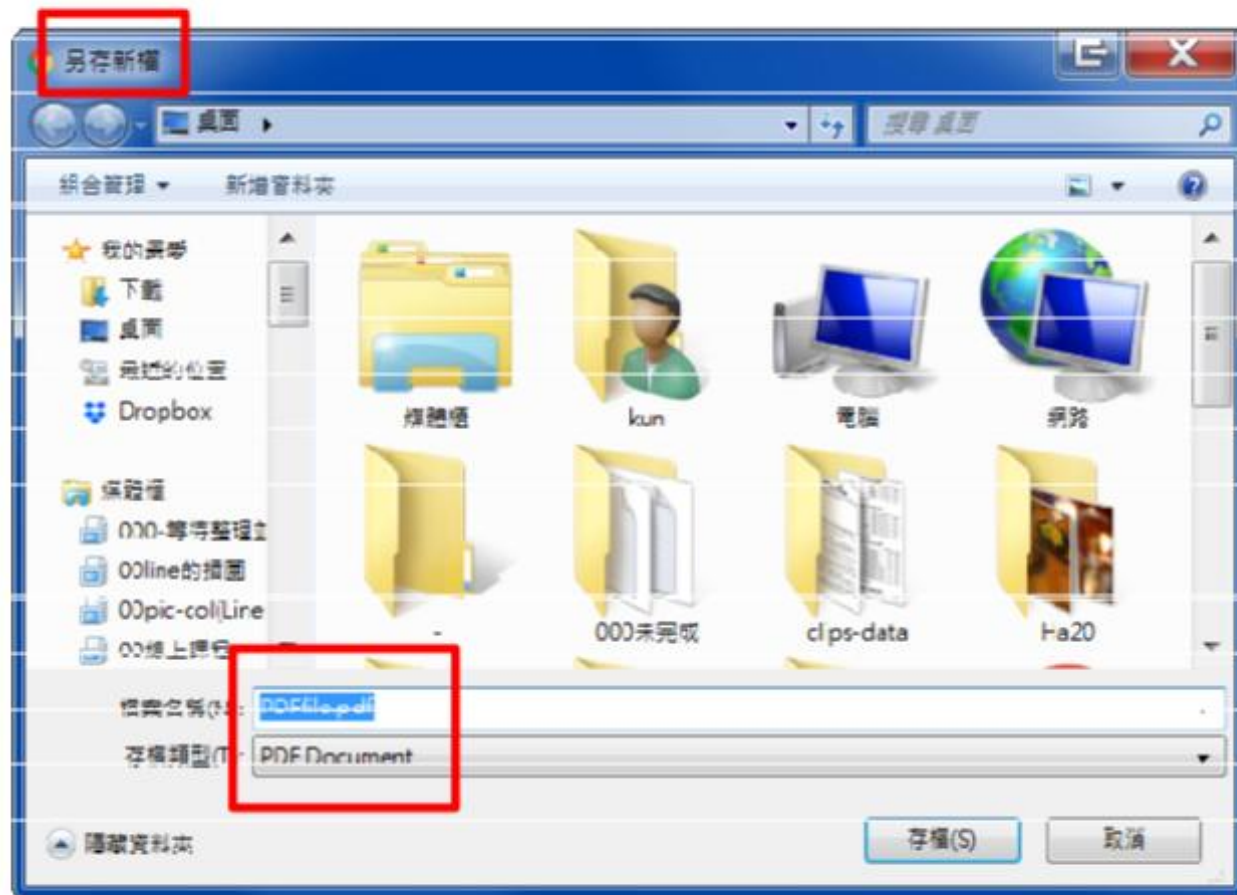

中華民國108年全國中等學校運動會運動員保證書

(完成電腦報名手續後列印，再請教練、家長及選手確認無誤後簽名)

本人確實符合參加中華民國108年全國中等學校運動會運動員參賽資格，並經醫院檢查，認定可參加劇烈運動競賽（檢查證明留存學校備查）。

姓名：P1

性別：男

出生年月日：民國 91 年 1 月 1 日

身分證統一編號：P123456789

代表學校：基隆市二信高中

學生身份：非原住民

學籍：非轉學生

參賽組別：高男組

參賽種類：擊劍

參賽項目：銳劍個人賽、銳劍團體賽、鈍劍團體賽

參賽資格：縣市選拔賽

★學籍紀錄表影本須加蓋學校教務處證明章、註冊組承辦人職章及「與正本相符」字樣。

★轉學生、重讀生轉入日期最遲應於開學日(107年2月12日)之前。

★學籍紀錄表如無註明身分證編號者，須另繳得以證明身分之文影本。

★監護人或家長簽名：須為學籍紀錄表上之家長之一。

★其餘學籍紀錄表相關事項請務必詳閱競賽規程附表3。

運動員簽名：

教練簽名：

監護人或家長簽名：

學校核章：

學校大小關防
皆可

縣市核章：

單位戳章為體
育保健科圓戳
章

中 華 民 國

年 月 日

中華民國108年全國中等學校運動會監護人授權同意書

滿18歲就不需要附上

運動員姓名	PI	性別	男
代表縣市/學校	基隆市二信高中	出生年月日	91年1月1日
身分證字號	P123456789	參賽組別及種類	高男組 擊劍
監護人姓名		與被監護人關係	

監護人聲明

本人為 PI 運動員合法監護人，已詳細閱讀並瞭解本聲明書之內容，為保證被監護人順利參加中華民國108年全國中等學校運動會（以下簡稱全中運），本人自願簽署本聲明。

一、本人將監護權委託給被監護人所屬學校運動代表隊領隊及教練行使。在為保證被監護人順利參加全中運之需要時，領隊及教練可以代替本人履行以下責任：

- (一) 帶領被監護人往返全中運舉辦地點，參加全中運。
- (二) 根據賽事、文化教育活動或其他官方安排事項之需要，提供被監護人個人資料，簽署同意書以及其他應全中運組織委員會（以下稱組委會）官方要求之行為。
- (三) 為治療被監護人任何疾病或遭受的傷害之需要，簽署醫療同意書等醫療部門要求簽署之文件。
- (四) 代理被監護人處理各類法律事務（包括但不限於處分實體或程序權利）。
- (五) 本監護人其他應盡之監護責任。

二、全中運組委會與教委會無需履行本聲明之行為承擔任何責任。

三、無條件同意全中運組委會或教委會根據賽事、文化教育活動或其他官方安排事項之需要非常使用本聲明之相關資訊。

監護人（簽名）：

年 月 日

運動代表隊教練確認

本校確認，根據參加者經常居所地的法律規定，該參加者監護人具有簽署本聲明之全部權利，該聲明確為監護人親筆簽署。代表隊領隊具有接受監護權委託的資格，能夠履行本聲明涉及的監護責任。

運動代表隊教練（簽名）：

年 月 日

務必簽名

列印授權書

中華民國108年全國中等學校運動會 隊職員、運動員個人資料授權書

本人同意授權提供個人資料於本次賽會及相關單位必要性之使用，且本人個資必須採取安全妥適之保護措施，非經本人同意或法律規定外，不得揭露於第三者或散佈。

【立同意人】

姓名：PI (親自簽名)

單位：基隆市二信高中

職稱：隊員

依據「個人資料保護法」(以下簡稱個資法)，請詳細閱讀高雄市政府(108年全國中等學校運動會執行委員會)(以下簡稱108年全中運執委會)依個資法第8條及第9條規定所為以下「報名個人資料蒐集、處理及利用告知事項」。

- 一、機構名稱：高雄市政府(108年全國中等學校運動會執行委員會)。
- 二、個人資料蒐集之目的：基於辦理108年全國中等學校運動會提供得標廠商相關證件製作、保險等事宜。
- 三、個人資料之蒐集方式：透過直接網路報名及書面審核資料而取得個人資料。
- 四、個人資料之類別：
108年全中運執委會所蒐集之個人資料分為：識別個人者(C001註)、政府資料中之辨識者(C003)、個人描述(C011)、移民情形(C033)之居留證、學校紀錄(C051)、資格或紀錄(C052)等個人資料類別，內容包括姓名、國民身分證或居留證或護照號碼、生日、相片、性別、教育資料、緊急聯絡人、住址、電子郵件地址、聯絡資訊等。
- 五、個人資料處理及利用：
(一)個人資料利用之期間：除法令或中央事業主管單位另有規定辦理108年全中運成績資料保存期限外，以上開蒐集目的完成至賽會結束一個月所定之期間為利用期間。
(二)個人資料利用之地區：臺灣地區(包括澎湖、金門及馬祖等地區)或經登記註冊報名授權處理、利用之地區。
(三)個人資料利用之對象：除高雄市政府(108年全中運執委會)本身外，尚包括108年全中運執委會於完成以上開蒐集目的之相關合作單位，包含教育部、全國各級學校運動人才資料庫建置小組(國立中正大學-體育運動研究發展中心及電子計算機中心)、高雄市政府教育資訊網路中心、相關證件製作之得標廠商、保險得標廠商、或其他學術研究機構等，詳細名單名稱或如有新增，將於108年全中運網站公告。
(四)個人資料利用之方式：108年全中運執委會提供得標廠商製作相關證件(隊職員證、運動員證等)、保險與相關資訊之發送通知；或藉此提供全國各級學校運動人才資料庫建置小組(國立中正大學-體育運動研究發展中心及電子計算機中心)登錄。
- 六、登記註冊報名者如未提供真實且正確完整之個人資料，將導致影響後續比賽之權益。
- 七、登記註冊報名者得依個資法規定查詢或請求閱覽；請求製給複製本；請求補充或更正；請求停止蒐集、處理或利用；請求刪除，得以書面、傳真、電話等方式與108年全中運執委會聯絡，行使上述之權利。
- 八、108年全中運執委會得依法令規定或主管機關或司法機關依法所為之要求，將個人資料或相關資料提供予相關

報幾項就要有幾份

學生學籍紀錄表

影本請蓋教務處證明章、註冊組承辦人職章、與正本相符印。

請記得是學籍紀錄表非學生證，需看的到學生入學時間及異動等資料。

成績達標成績證明或獎狀

影本請蓋「與正本相符印」及學校承辦人職章。

田徑、游泳、跆拳道、柔道、拳擊項目需附上
(若跆拳道及柔道是選拔賽需附選拔賽成績證明)。

協會辦理之賽事：預賽、決賽都可採計，需有
協會證明資料

縣市選拔賽：只採計決賽成績

學校檢核表

(附表 6-1)

中華民國 107 年全國中等學校運動會註冊報名各項資料學校檢核表

項目 種類	基本資料 表 (份)	運動員分 項資料表 (份)	運動員保 證書 (份)	個人資料 授權書 (份)	監護人授 權同意書 (份)	學生學籍 紀錄表 (份)
田徑						
游泳						
體操						
射箭						
桌球						
羽球						
網球						
軟式網球						
柔道						
跆拳道						
空手道						
舉重						
射擊						
拳擊						
角力						
輕艇						
自由車						
保齡球						

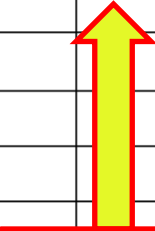

份數計算以學校為單位

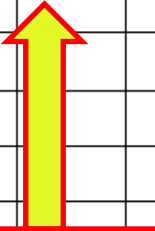

份數計算以選手人數為單位

學校承辦人： _____ 學校檢核章： _____



務必核章
29

報名資料繳交及審查說明

◆ 各校配合依照下列方式整理報名資料：

排序	資料	說明
一	學校檢核表	競賽規程附表6-1
二	學校基本資料表	
三	學校分項資料表	
四	職員個人資料授權書	領隊、教練等
五	運動員報名資料 (各種類-組別分開整理，並依學校基本資料表編號排序後，以長尾夾固定)	1.運動員保證書 2.學生學籍紀錄表影本 3.監護人授權同意書(未滿18歲) 4.個人資料授權書 5.成績證明

每位運動員資料，以此順序裝訂

其他說明

- 報名時間適逢寒假、春節及第二學期開學期間，請報名單位務必加強自主管理，並善盡初核責任，避免資料退還。
- 考量有修正錯誤資料時間，請務必依所訂各項時限報名及繳交資料，避免影響本縣報名事宜。

