

花蓮縣  
111  
年度  
身心障礙學生

# 親親海洋

育樂營活動

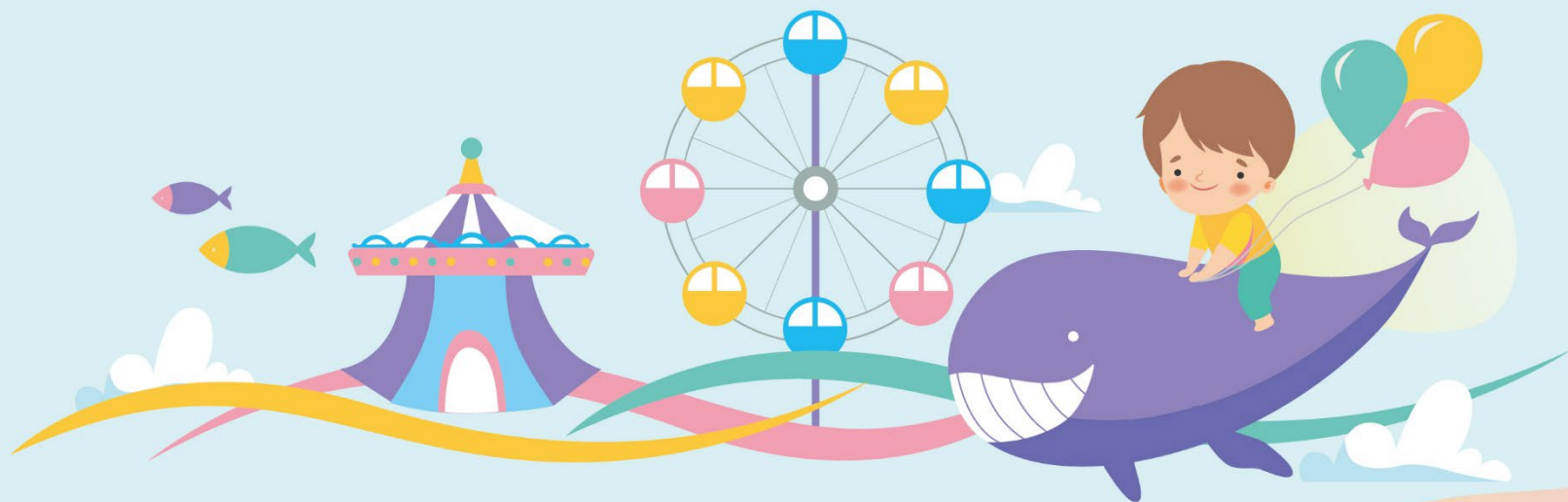

# 重要事項說明

- 活動流程
- 路線圖
- 搭乘交通車注意事項(車次分配一覽表)
- 入園注意事項
- 入場注意事項
- 其他注意事項

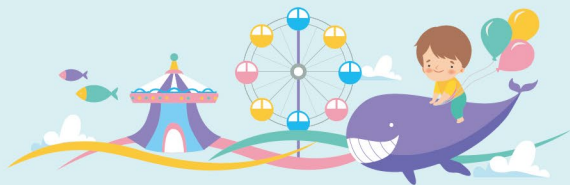

# 活動流程

- 09:20-09:40 報到集結
- 09:40-09:50 整隊至館內就坐
- 10:00-10:05 主持人暖場
- 10:05-10:10 縣長致詞
- 10:10-10:15 貴賓致詞
- 10:15-10:20 頒發感謝狀
- 10:20-10:30 奇幻魔術表演
- 10:30-10:35 團體大合照
- 10:35~ 歡樂時光\_入園參訪

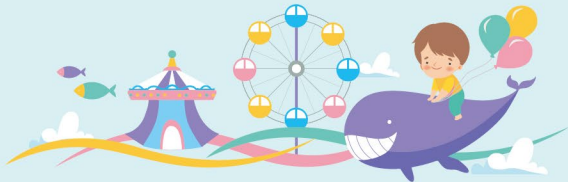

# 活動路線圖







各園所及遊覽車校車團體下車集合處

老師待所有人員集合完畢，由一位老師帶人至五樓報到處領取識別證、現金券及餐盒並完成簽收手續後。聯絡所有人員以校為單位入園。





第1手扶梯

9:15開放雙向通行  
至5樓右手邊報到處





上第1手扶梯後  
可看到立體停車場



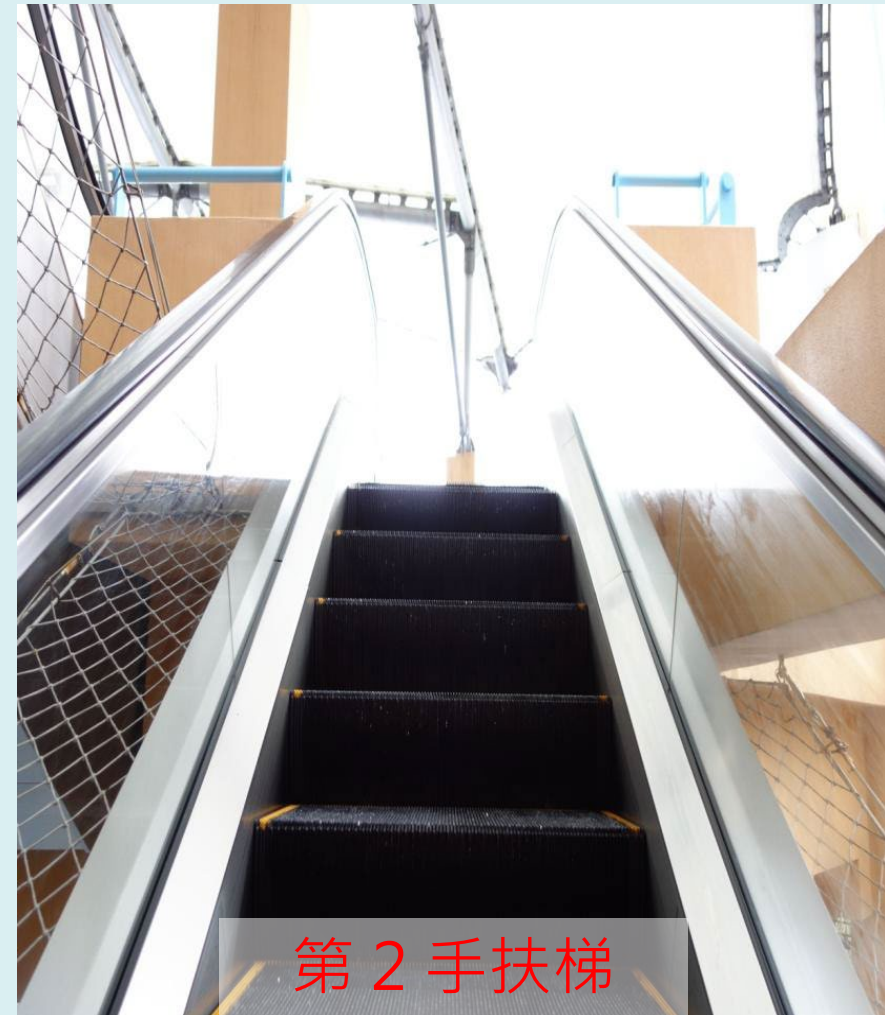







### 報到處

由各帶隊老師(1名)及至少兩位大人協助報到  
點收入園識別證及抵用券、餐盒。







以校為單位，人數到齊後帶至入口處排隊依序進園  
(遊園方人員清點人數統一入園)。





入園處







燈塔左轉入園



直走右彎至手扶梯







右彎搭乘第1手扶梯  
直走可搭乘電梯



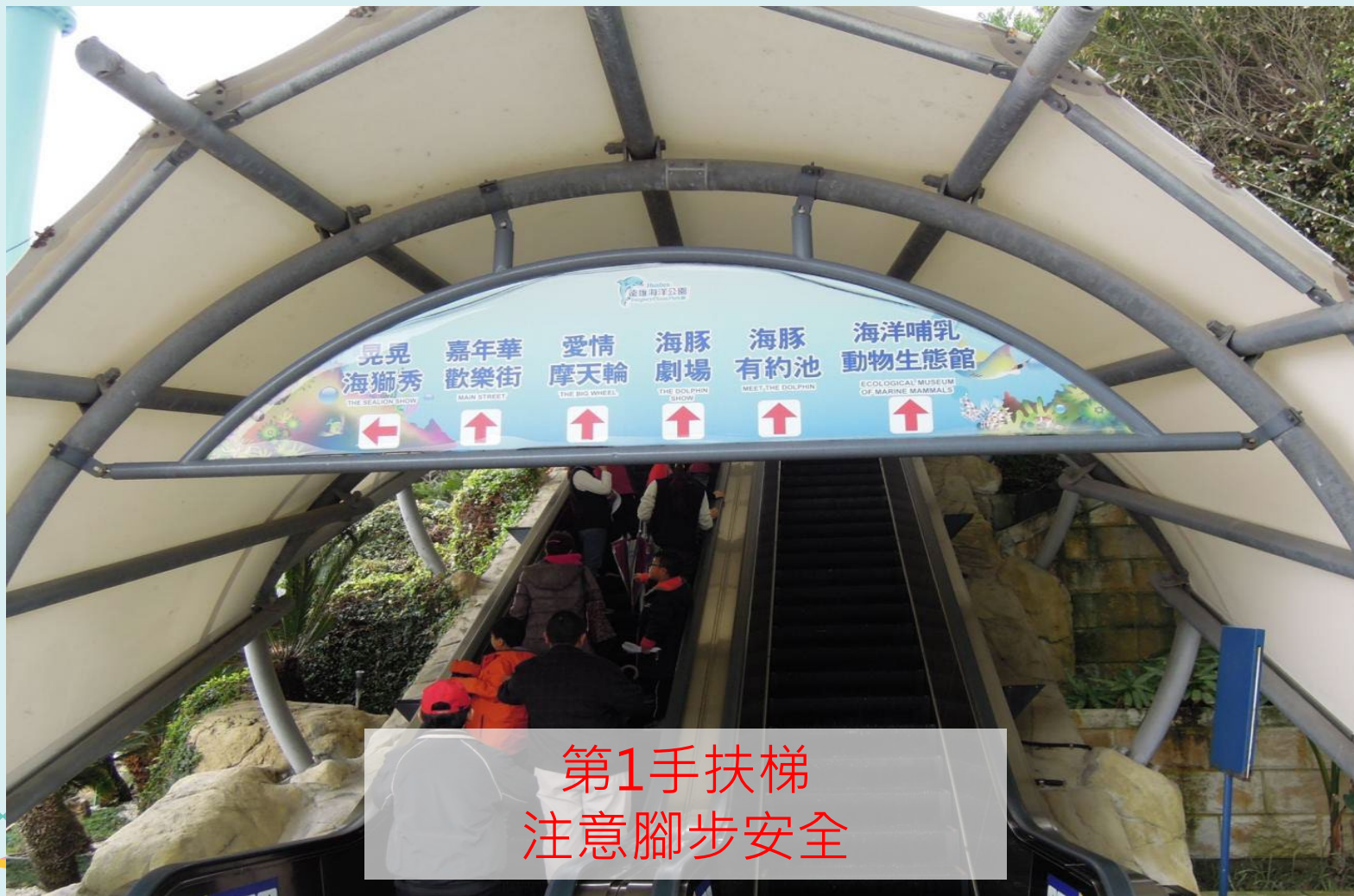

第1手扶梯  
注意腳步安全



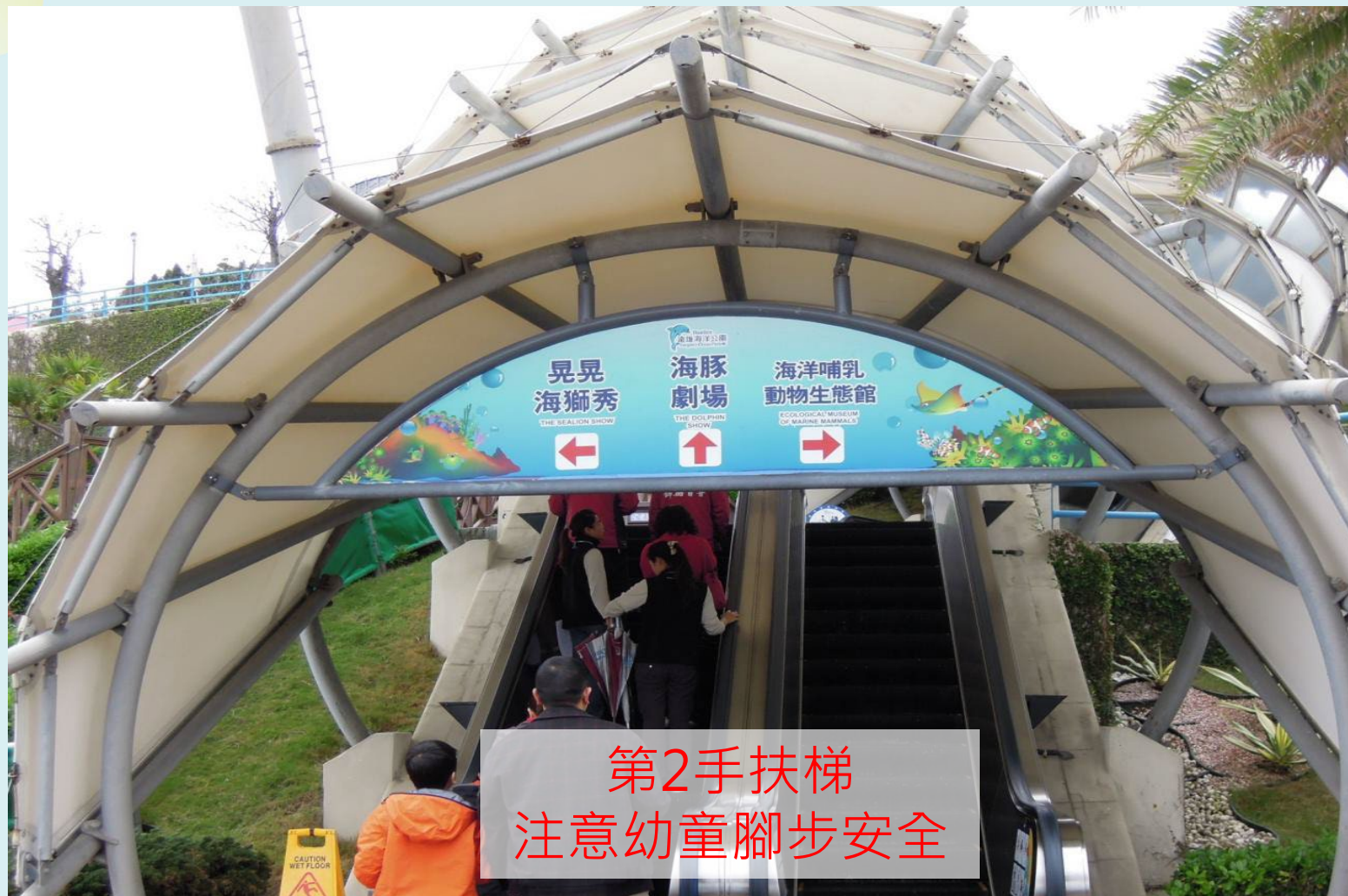



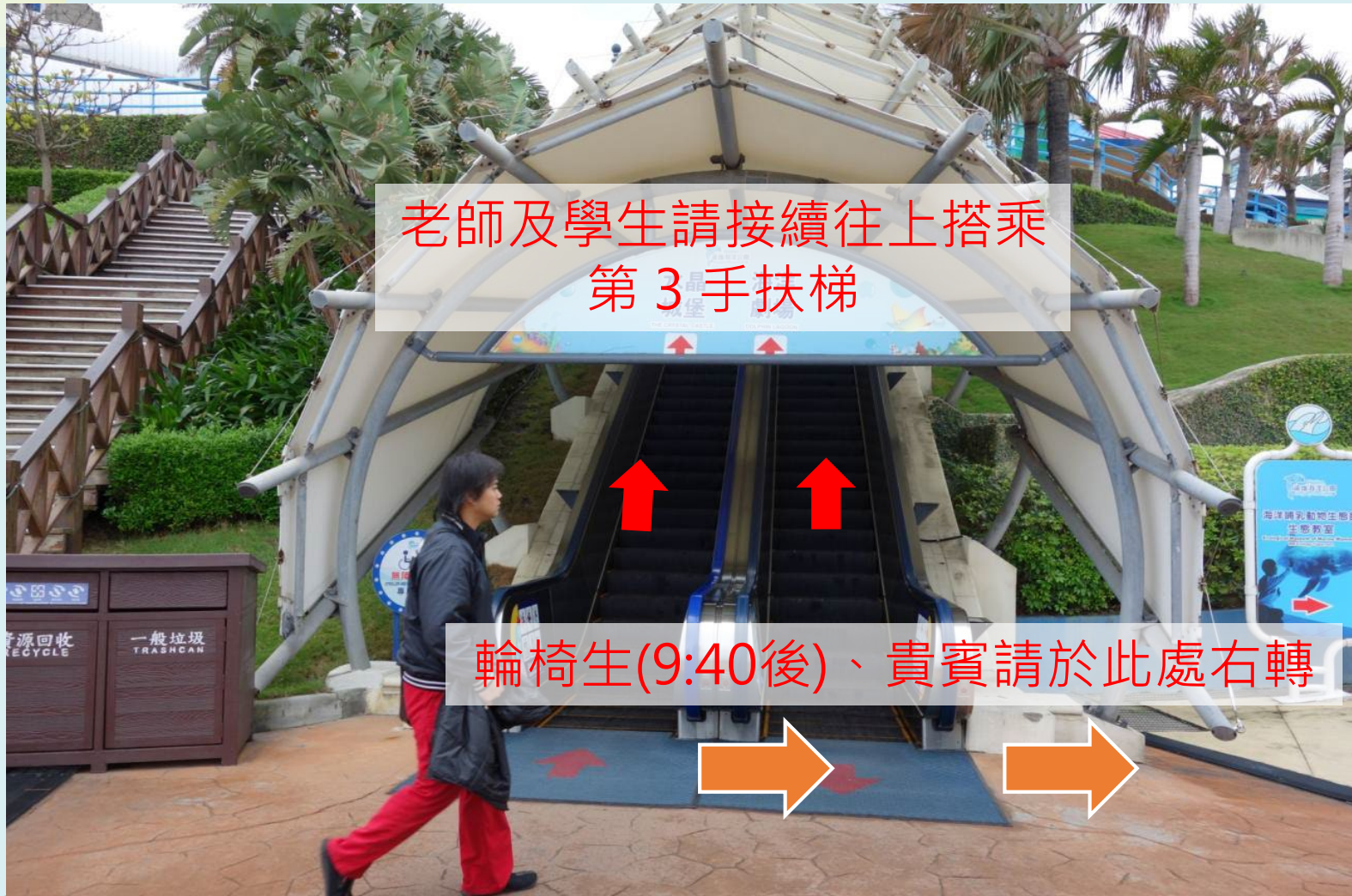





輪椅生(9:40後)、貴賓出入口





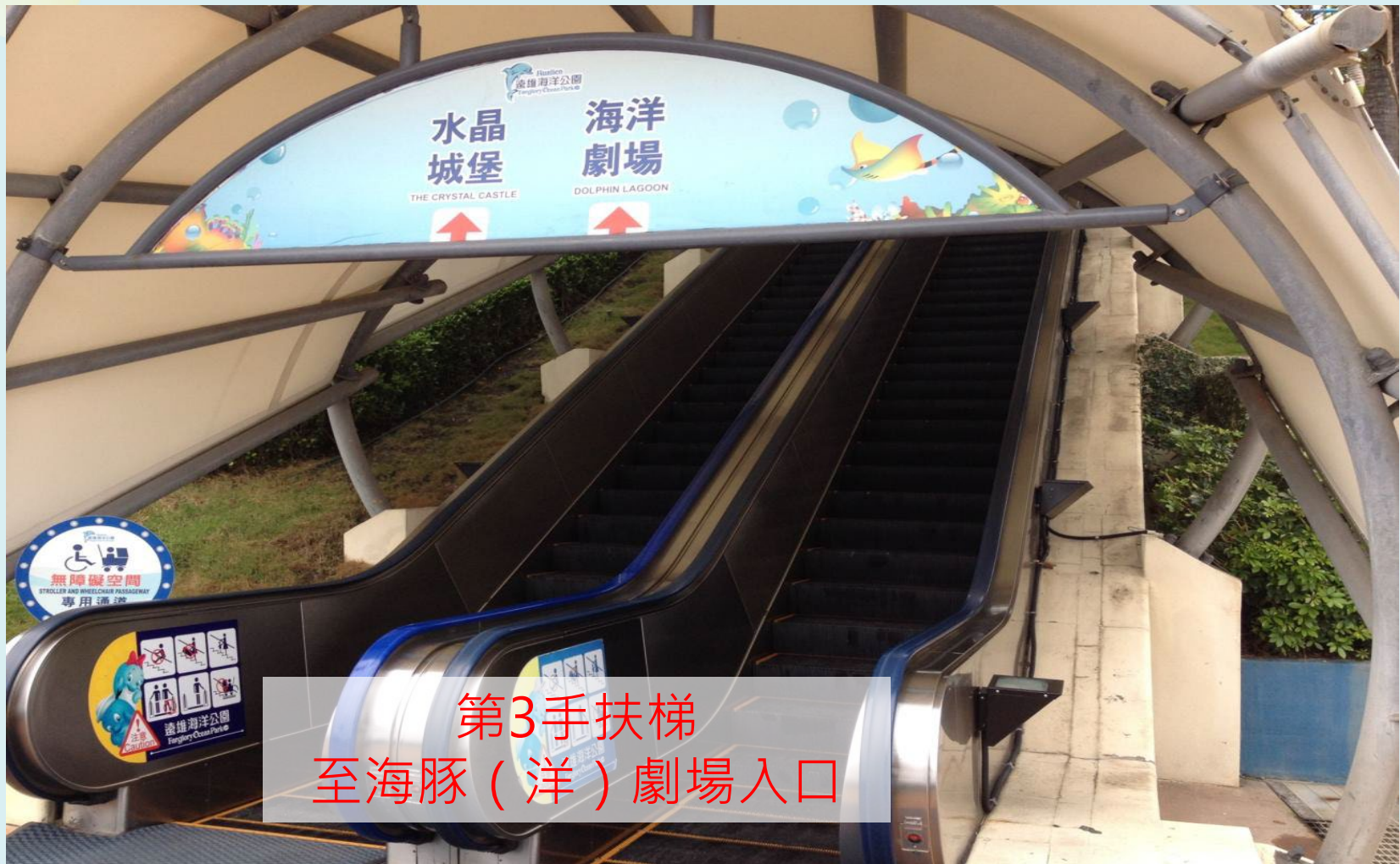

第3手扶梯  
至海豚（洋）劇場入口



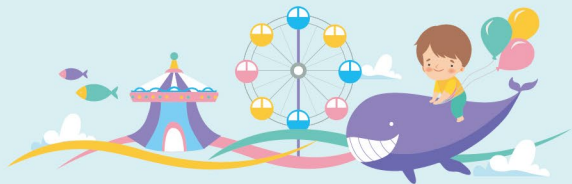



往海豚（洋）劇場  
2、3號入口處前進（1、  
4號入口不開放進場）

醫護站  
水站



請各校以校為單位就坐



海豚（洋）劇場第2入口  
（場內階梯較陡，請放慢腳步注意安全）





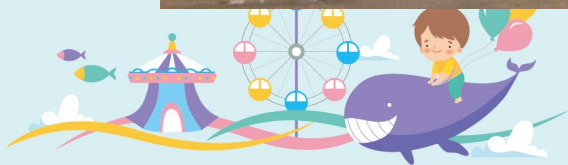
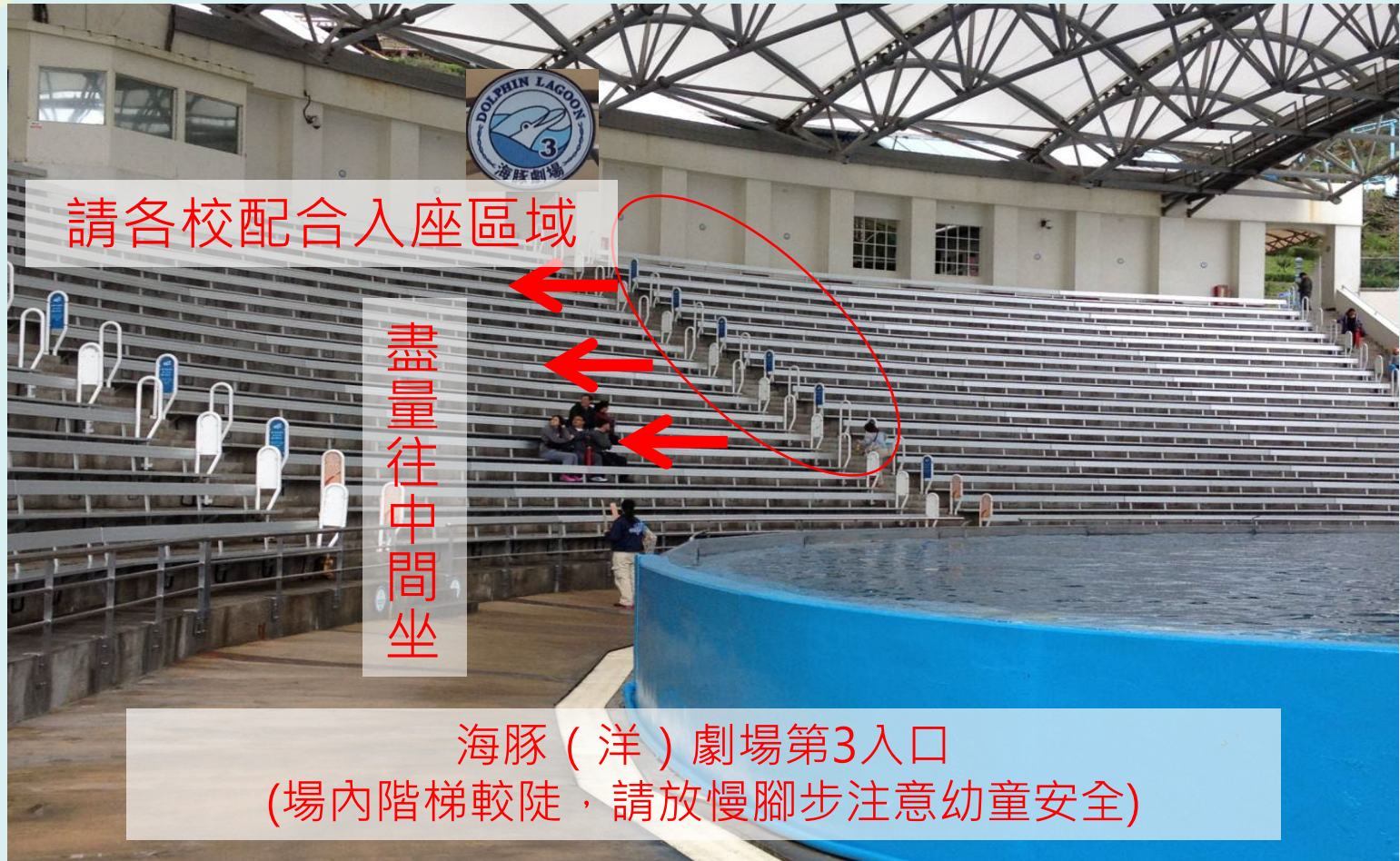





舞台正前方 第一、二排為貴賓席





# 搭乘交通車注意事項

搭乘交通車者，務必提前**五至十分鐘**至集合地點，以利交通車可準時發車。

- 每輛車搭乘人數詳如車次一覽表。
- 為保障各位的安全，請務必**繫上安全帶**。
- 司機旁邊空位務必由**帶隊老師**乘坐，以利緊急事項聯繫。
- 遊覽車上會提供礦泉水給親師生使用。



# 車次分配一覽表

111年身心障礙育樂營 海洋公園一日(10點開幕, 9:20前抵達, 15點前離園)

編號	園所	人數 去/返	帶隊 老師	電話	備註	去程發車時間	發車地點	回程發車時間	車號	司機	電話
1	富里國小	8	黃于嫻	0972-023391	1車 18人 / 22人	06:30	校門口	14:00			
2	富里國中	6 / 10	廖康君	9060-019337		06:50	校門口				
3	玉東國中	2	李品蕓	0920-326980		07:20	樂合 7-11				
4	三民國中	2	王以萱	0952-921020		07:40	校門口				
5	明里國小	3	林涵萱	0972-867182	2車 15人	06:30	富里國小	14:00			
6	永豐國小	2	李郁城	0921-072055			富里國小				
7	卓楓國小	2	沈郁辰	0912-319415		06:45	東竹國小校門口				
8	東竹國小	3	林涵萱	0972-867182		07:20	校門口				
9	玉里國中	2	潘良泓	0925-037146		07:50	台九線活動中心 花蓮縣瑞穗鄉公所舞鶴村辦公處				
10	舞鶴國小	3	黃阿美	0911-847339							
11	瑞穗國中	13	盧宜穎	0958-109971	3車 21人	07:20	校門口	14:40			
12	壽豐國中	8	張梓彥	0911-034650		08:30	體育館前 停車場				
13	鳳林國中	19	莊詠晴	0972-727632	4車 28人	08:10	校門口	15:00			
14	平和國中	9	黃琬瑋	0973-720376		08:40	校門口				
15	志學國小	14	潘妙嘉	0933-798950	5車 34人	08:10	志學郵局旁	14:00			
16	稻香國小	9	葉淑雲	0912-945377		08:35	校門口				
17	吉安國小	11	鍾孟慰	0912-092780		08:45	校門口				
18	明廉國小	16	王憶茹	0980-316072	6車 38人	08:30	校門口	14:00			
19	中原國小	22	李靜宜	0912-815500		08:40	校門口				
20	太昌國小	33	陳 暉	0928-081552	7車	08:30	太昌游泳池停車場	15:00			
21	豐濱國小	14	吳子慈	0911-991772	8車	08:00	校門口	15:00			
22	新城國小	8	張雅惠	0928-297649	9車 24人	08:00	校門口	14:45			
23	秀林國中	5	胡惠敏	0988-734266		08:10	校門口				
24	新城國中	11	吳圻穎	0939-760840		08:40	校門口				
25	美崙國中	16	賴星銓	0912-566387	10車 31人	08:10	校門口	15:00			
26	華大附小	8	陳毓菱	0978-856185		08:20	面對大門口的右側(球場對面)				
27	明聰國小	7	黃則文	0966-854997		08:30	校門口				
28	自強國中	25	賴仲軒	0912-518340	11車	08:30	校門口	15:00			
29	花崗國中	15	藍雅慧	0988-160757	12車 25人	08:20	中正體育館前停車場	15:00			
30	中正國小	10	簡翊如	0928-571077		08:40	中強街校門				
31	北昌國小	14	楊長親	0903-235769	13車 32人	08:30	校門口	15:00			
32	國風國中	18	簡惠美	0910-163283		08:40	校門口				
33	美崙國中	3	陳映汝	0906-706862	特教導 車 5人	08:35	校門口	14:00	國風特教 交通車		
34	明廉國小	2	徐瑛穗	0910-394340		08:55	校門口				



# 入園注意事項

- 1.報到時間 **9:20-09:40** 。
- 2.園所統一於**1樓**集合，人員到齊後，最晚請於**9:40** 前至**五樓**報到處報到完畢。
- 3.**以校為單位**，人數到齊後至五樓報到處**(帶隊老師一人代表)**領取入園證、現金券及餐盒。



# 入場注意事項

- 1.安全考量，入場前，請務必讓學生先上廁所，入園後請搭乘園區手扶梯至海豚劇場就坐。
- 2.請於9:50前至海洋劇場之入口處入場，帶隊老師進場後以校為單位帶領學生往場內就坐。
3. 請帶隊老師提醒學生們請勿在場內飲食。





## 其他注意事項

- 開幕前請先上廁所，若典禮中仍有少數學員需要上廁所，安全考量，請**由大人陪同**前往。
- 煩請各園所隨隊老師**隨時**掌握人數。
- 各園所確定平安回到集合地，請務必以**LINE群回報**。



感謝您的協助與用心參與

