



2015 年寒假慈濟青年志工體驗營 簡介

青年朋友們，你們好！

翻開生命的繪本，你想要為自己的年輕歲月，留下什麼色彩？

日新月異的科技讓你我進入快速多變的新時代，表情符號讓我們低下頭，疏忽了周遭真誠燦爛的笑容；每天按五十個讚，卻忘了拍拍身旁朋友疲倦的肩膀。慈濟青年想邀您一同找回人與人之間單純直接的互動，讓我們來幫社會舒活筋骨一番吧！

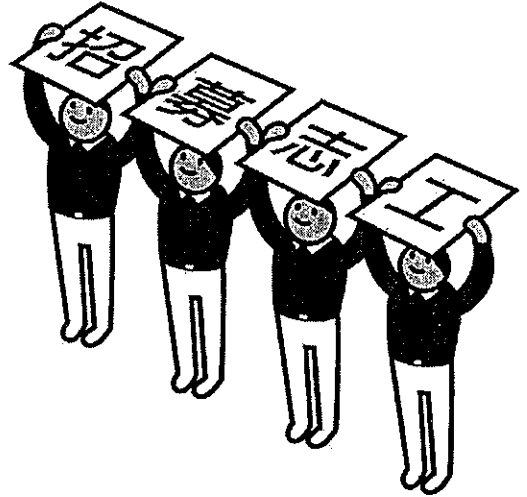

今年寒假，來自全台各大專院校的慈青將舉辦青年志工體驗活動，內容豐富多元，例如：發掘自我，拓展視野、到慈濟環保站學習資源回收的新知與妙法，讓你我由雙手開始愛護地球；或到安養院拜訪，與和藹的爺爺奶奶們話家常；你有信心讓長者們的臉上蹦出一個又一個的笑容與酒窩嗎？

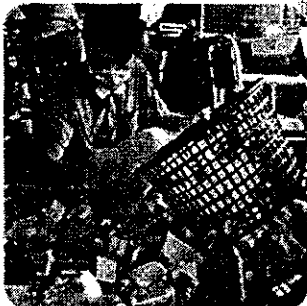

我們相信：透過資深志工親身實踐的經驗傳承，能夠昇華你付出的時光，成為有熱度的服務動能。且更相信當一群有志一同的青年自我肯定生命價值後，能凝聚出一股足以改善社會的新力量！

真誠地邀請您，一同加入！

※ 參與營隊安排之志工活動服務者，可申請志工服務時數證明，依照實際服務之時數核發。

◇如果您有任何關於營隊的問題，請洽詢以下人員：

| | 姓名 | 電話 | 信箱 |
|-------|-------|------------------|-----------------------------|
| 宗教處 | 蘇怡潔師姊 | 03-8266779 # 515 | ttzA00035@tzuchi.org.tw |
| | 賴曉逸師姊 | 03-8266779 # 281 | littleyei_Lai@tzuchi.org.tw |
| 北宜花東梯 | 楊尹榕同學 | 0958-563863 | y666irene@gmail.com |
| 桃竹梯 | 沈裕玲同學 | 0928-782651 | ctt0325@yahoo.com.tw |
| 中彰梯 | 徐青筠同學 | 0982-011156 | m222470492@yahoo.com.tw |
| 雲嘉南梯 | 方思涵同學 | 0986-480080 | m53107@hotmail.com |
| 高屏梯 | 薛宜庭同學 | 0934-401141 | daniel19921129@gmail.com |



2015 年寒假慈濟青年志工體驗營 學員報名簡章

一、活動宗旨：

藉由營隊的團體生活，學習與各式各樣的人相處，跨區域性認識更多青年志工，深入體會瞭解青年心方向；從志工服務過程中見苦知福、發掘生命的色彩，更是拓展人生的視野；同時深入慈濟精神與人文，進而改變自己，並在生活當中付諸實踐，建立正確人生觀。

二、主辦單位：佛教慈濟慈善事業基金會

三、活動梯次：

| 營隊時間 | 辦理梯別 | 營隊地點 | 地址 |
|---------|---------|-------|-----------------------|
| 2/5-2/8 | 北、宜、花東梯 | 板橋靜思堂 | 新北市板橋區大觀路二段 265 巷 5 號 |
| | 桃、竹梯 | 桃園靜思堂 | 桃園市大業路一段 307 號 |
| | 中、彰梯 | 台中靜思堂 | 台中市南屯區文心南路 113 號 |
| | 雲、嘉、南梯 | 台南靜思堂 | 台南縣仁德鄉仁義路 222 號 |
| | 高、屏梯 | 高雄靜思堂 | 高雄市三民區河堤南路 50 號 |

四、活動內容：宏觀社會現象、探索生命價值、志工服務體驗、認識慈濟與慈青。

五、報名資格：高三應屆畢業生、全台大專院校有心想認識慈青之同學

六、活動費用：1,000 元

七、報名方式：

報名簡章及報名表可向各地分會、各校慈青社社長，或至全球慈青網站下載

<http://tcit.tzuchi.net/student/index.htm>。報名簡章公布於「慈青新聞」分頁中。



請將報名表用心填寫後：

- **校園團體報名**：聯繫慈青社負責人，繳交報名費並 email 報名表 excel 檔，以便統一報名
- **個人郵寄報名**：郵寄報名表、劃撥或匯款收據影本至報名收件地址。

【註1】因為每家銀行手續費不同，匯款前請詢問清楚，加上手續費後將費用匯出，感恩您！

【註2】劃撥單備註欄請註明「志工體驗營」、匯款人姓名與聯絡電話、人數、所有學員姓名。

【註3】收據請正本自行留存，劃撥收據影本背面需註明：匯款人、所有學員姓名、學校、電話、人數、劃撥金額。



● 各梯報名資訊

| 梯別 | 報名截止日 | 報名資料收件者 | 劃撥、匯款報名費資訊 |
|-------|------------|---|--|
| 北宜花東梯 | 2015/01/10 | 楊淨仔(0988-341-540) 242 新北市新莊區民安路 285 之 2 號 3 樓 (請註明慈濟寒假青年志工體驗營) | 代碼:009(彰化銀行東湖分行) 帳號:5376-51-075519-00 戶名:黃思維(0910-686-265) |
| 桃竹梯 | 2014/12/31 | 吳少瑄(0953-198-221) 30010 新竹市大學路 1001 號交通大學 女二舍 641 室 (請註明慈濟寒假青年志工體驗營) | 銀行代碼:012 帳號:68422100536-4 (台北富邦銀行-風城分行) 戶名:李素安(0928-891918) |
| 中彰梯 | 2015/01/18 | 黃鳳美(0928-317118) 40341 台中市西區民權路 314 巷 2 號 (請註明慈濟寒假青年志工體驗營) | 郵政劃撥:02634456 戶名:黃鳳美(0928-317118) |
| 雲嘉南梯 | 2015/1/16 | 陳淑蘭(0919-119-903) 嘉義市彌陀路 26 號(嘉義聯絡處) (請註明慈濟寒假青年志工體驗營) | 郵局代碼:0051350 帳號:0059322(民雄雙福郵局) 戶名:陳淑蘭(0919-119-903) |
| 高屏梯 | 2014/12/31 | 林祐陞(0912-995-015) 高雄市三民區大豐一路 385 號 (請註明慈濟寒假青年志工體驗營) | 郵局代碼:700(高雄建工郵局) 帳號:0041535-0152352 戶名:江玉英(0917-693620) |

八、注意事項：

1. 報名前請先徵求家長同意，了解活動意義，並規劃好時間行程。若同學在繳交報名費用後不克前來，恕不辦理退費。
2. 若報名額滿，將依報名先後順序錄取。
3. 行前通知於開營前兩週寄發，請密切注意；或至慈青網站 <http://student.tzuchi.net/student.nsf> 下載。
4. 營隊中，請穿著方便活動之素雅服裝，包含：深色外套、素色上衣、深色長褲、白襪、運動鞋，並以自然髮色參與營隊；男眾、女眾皆不戴首飾，包括項鍊、耳環、手鐲、戒指等。



2015 年寒假慈濟青年志工體驗營 學員報名表

勾選欲報名梯次(單選): 北宜花東梯 桃竹梯 中彰梯 雲嘉南梯 高屏梯

| | | | | | | | |
|--|---|--|----|---------|--------|---|---|
| 姓名 | | | | 生日(西元) | 年 | 月 | 日 |
| 身分證字號 | | | | 性別 | | | |
| 就讀學校 | | | | 系級/班級 | 科/系 年級 | | |
| 聯絡電話 | 行動 | | 住家 | | E-mail | | |
| 聯絡地址 | | | | | | | |
| 緊急聯絡人 關係 | | | | 緊急聯絡人電話 | | | |
| 營隊訊息來源 | <input type="checkbox"/> 校園海報 <input type="checkbox"/> 親友邀約 <input type="checkbox"/> 慈青社邀約 <input type="checkbox"/> 服務學習課程資訊 <input type="checkbox"/> 電視、網路 <input type="checkbox"/> 慈少班 <input type="checkbox"/> 就讀慈濟學校 <input type="checkbox"/> 其他(說明) | | | | | | |
| 是否有身體疾病需要協助的部分(例:行動不便、視力、聽力、氣喘、心臟病.....) <input type="checkbox"/> 是 <input type="checkbox"/> 否 病因與需要的協助 | | | | | | | |
| 愛是因為有你同行~歡迎你的加入,請仔細思考下列的問題,寫下來與我們分享!! | | | | | | | |
| 問題一、請問是什麼吸引您參加這次的營隊呢?報名動機是什麼呢? | | | | | | | |
| 問題二、請問您對營隊有什麼期待呢? | | | | | | | |
| 問題三、請問您是否曾經參與志工活動呢?若有,請分享您的感想與心情;若無,請分享如果您想要參加什麼樣的志工服務活動呢? | | | | | | | |
| 邀約者: | 邀約者電話: | | | 備註: | | | |