

花蓮縣

110
年度

身心障礙學生

親親海洋育樂營活動



重要事項說明

- 活動流程
- 路線圖
- 搭乘交通車注意事項(車次分配一覽表)
- 入園注意事項
- 入場注意事項
- 其他注意事項



活動流程

09:30-09:50	報到集結
09:50-10:00	整隊至館內就坐
10:00-10:05	主持人暖場
10:05-10:10	縣長致詞
10:10-10:15	貴賓致詞
10:15-10:20	頒發感謝狀
10:20-10:30	歡樂帶動跳
10:30-10:35	團體大合照
10:35~	歡樂時光_入園參訪



親親海洋育樂營活動

活動路線圖

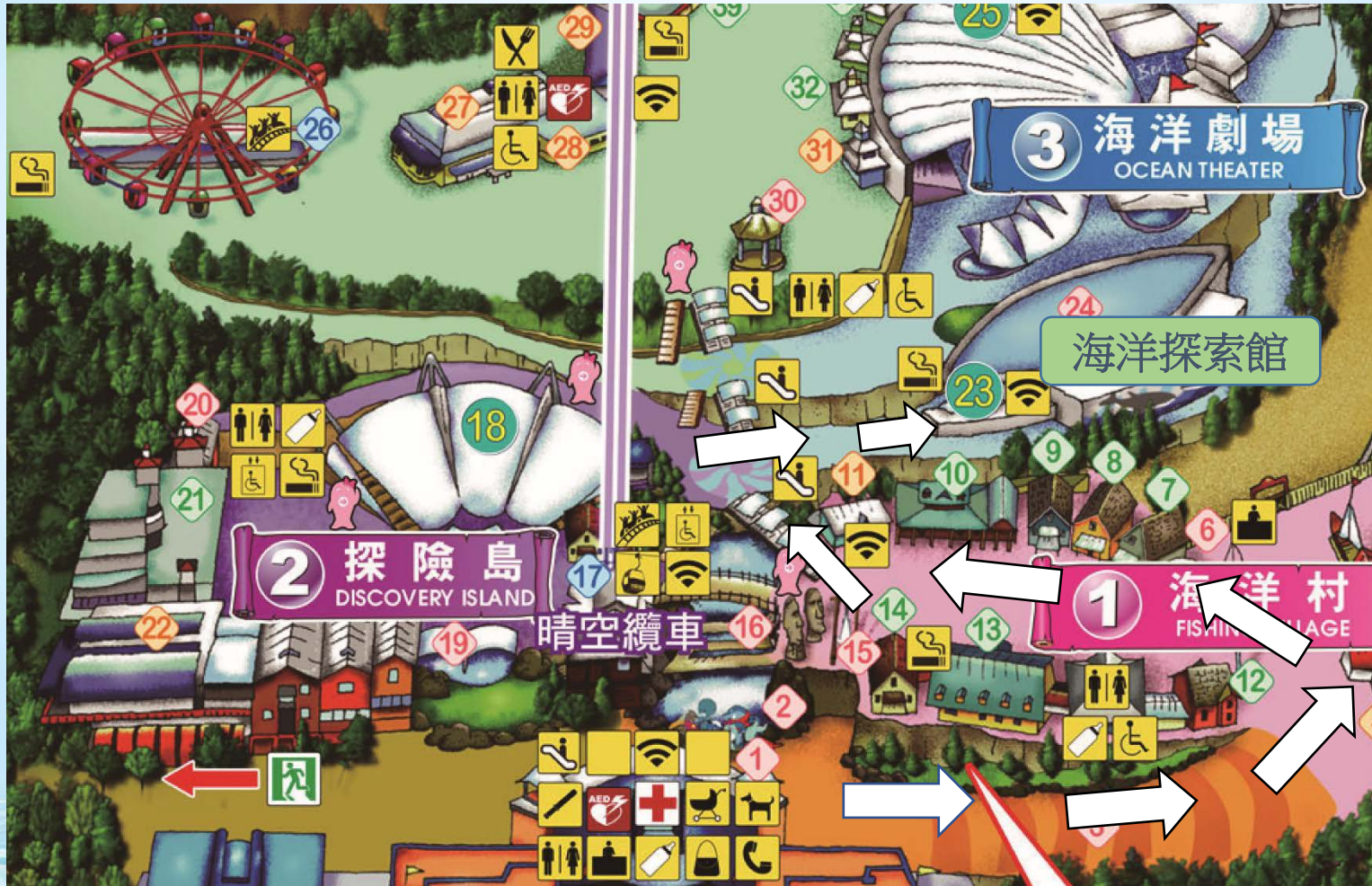



各園所及遊覽車校車團體下車集合處

老師待所有人員集合完畢，由一位老師帶人至五樓報到處領取入園證及現金券並完成簽收手續後。聯絡所有人員以校為單位入園。





花蓮縣 110 年度 身心障礙學生

親親海洋育樂營活動



第 1 手扶
梯

8:50開放雙向通行
至5樓右手邊報到處





花蓮縣 110 年度 身心障礙學生

親親海洋育樂營活動



**上第1手扶梯後
可看到立體停車場**



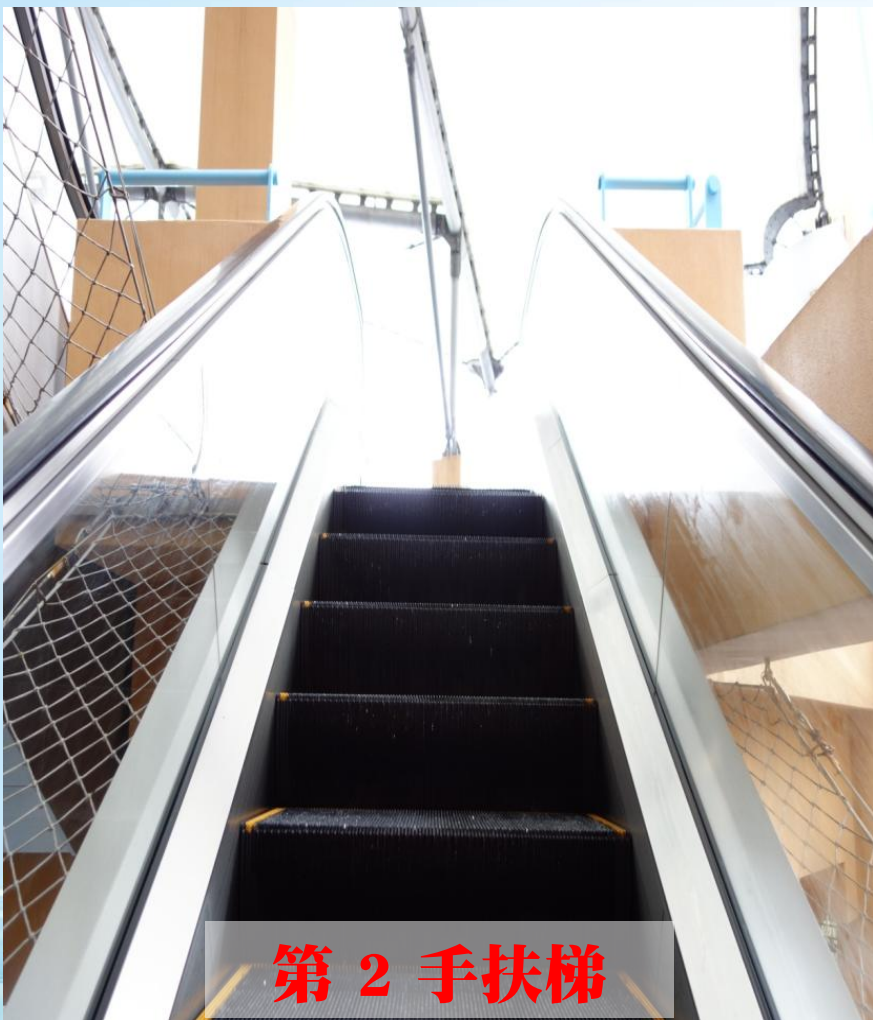

上第2手扶梯後
可看到一大片海景



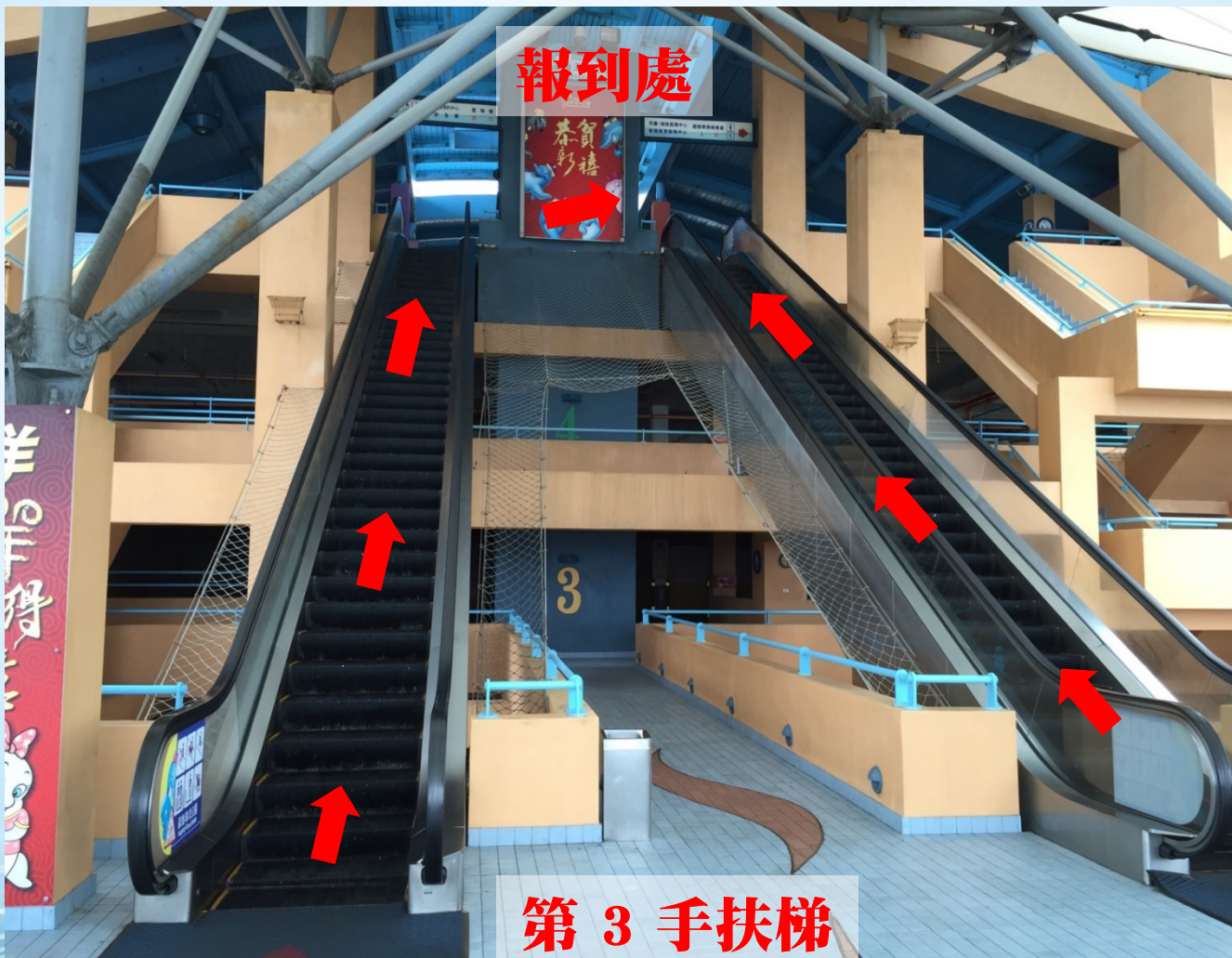



入園處

報到處
由各校帶隊老師協助報到
點收入園證及餐券





以校為單位，人數到齊後帶至入口處排隊依序進園
(遊園方人員清點人數統一入園)。



花蓮縣 110 年度 身心障礙學生

親親海洋育樂營活動





燈塔左轉入園



直走右彎至手扶梯





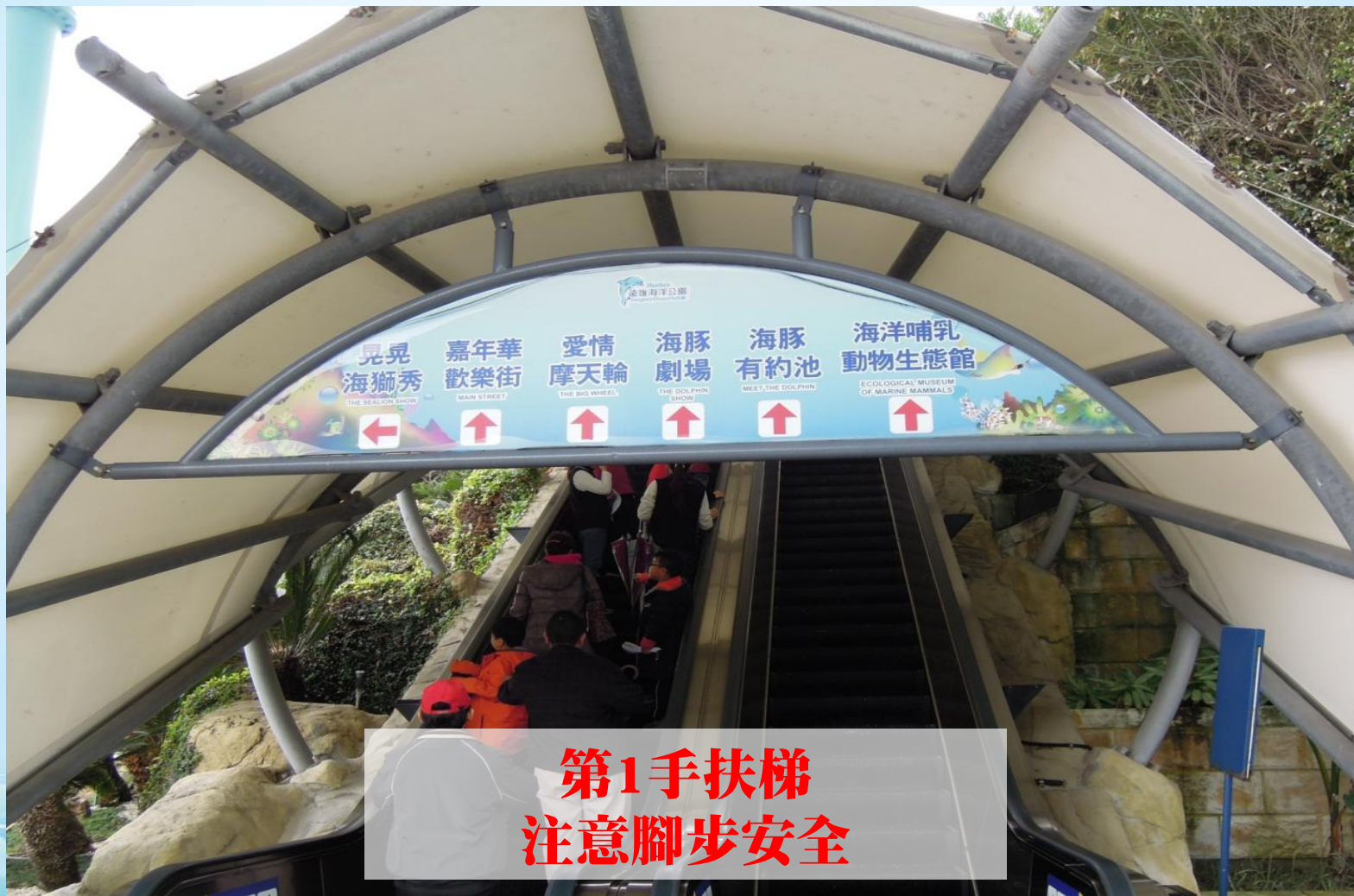

第1手扶梯
注意腳步安全



親親海洋育樂營活動

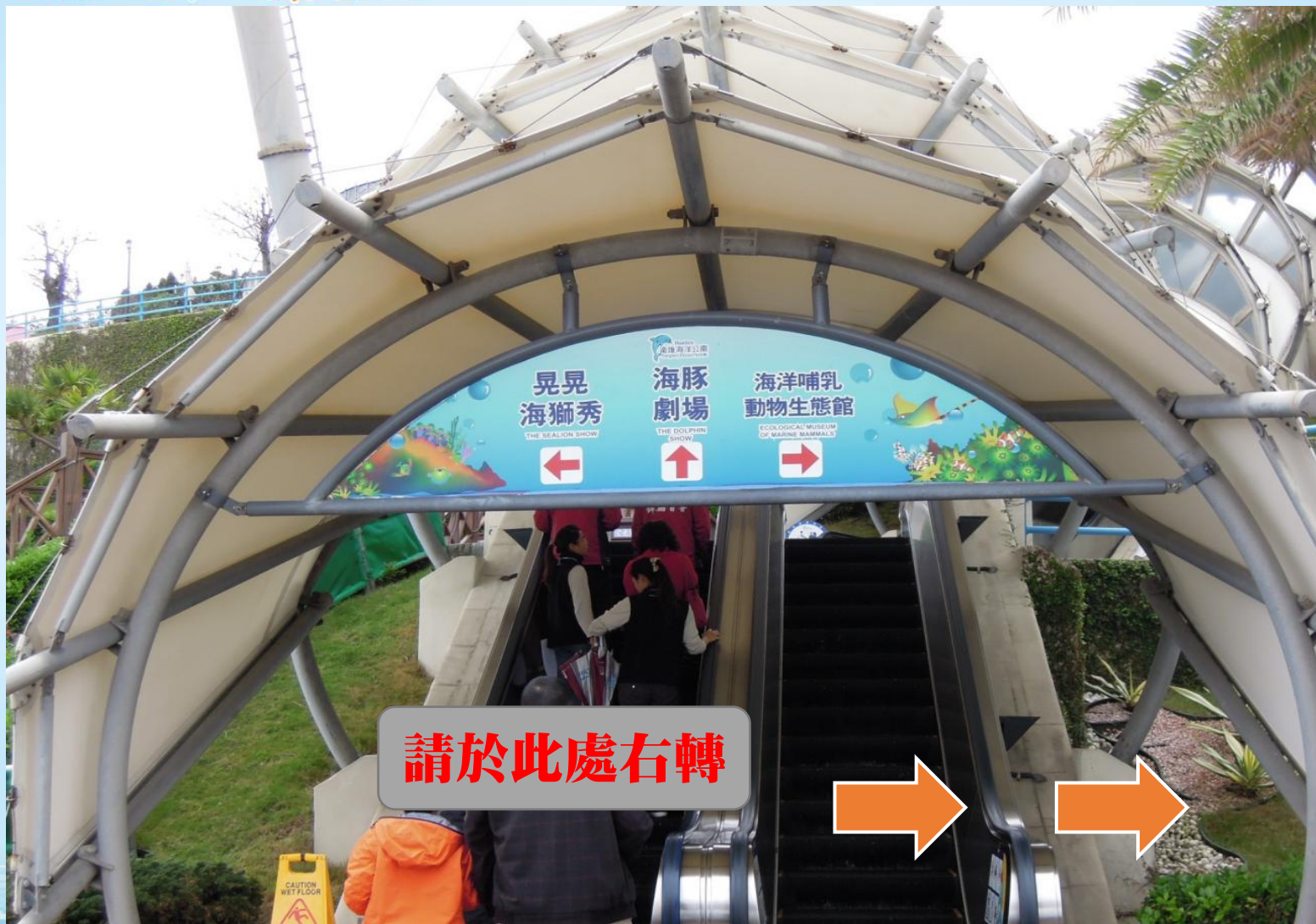

請於此處右轉



搭乘交通車注意事項

搭乘交通車者，務必提前**五至十分鐘**至集合地點，以利交通車可準時發車。

- 每輛車搭乘人數詳如車次一覽表。
- 為保障各位的安全，請務必**繫上安全帶**。
- 司機旁邊空位務必由**帶隊老師**乘坐，以利緊急事項聯繫。
- 遊覽車上會提供礦泉水給親師生使用。





車次分配一覽表

110年身心障礙育樂營 海洋公園一日(10點開幕, 9:00-09:30抵達)						去程		回程		
編號	園所	人數	帶隊老師	電話	備註	發車地點	集合時間	出發時間	集合時間	出發時間
1	秀林國中	8	陳麗詩	0918351281	1車	校門口	07:50	08:00	14:45	15:00
2	北埔國小	6	梅君碩	0958320035		校門口	08:20	08:30		
3	新城國中	20	黃俊嘉	0973361098		校門口	08:35	08:45		
4	太昌國小	30	王珮珠	0970230618	2車	校門口	08:25	08:40	15:10	15:25
5	花崗國中	8	藍雅慧	0988160757	3車	花崗山體育館停車場	08:10	08:20	15:10	15:25
6	銅門國小	2	鄒郁婷	0976932916	4車	校門口	07:30	07:40	15:20	15:35
7	吉安國小	17	鍾孟慰	0912092780		校門口	08:00	08:10		
8	宜昌國小	9	徐美惠	0922825852		學校正門口(宜昌一街)	08:30	08:45		
9	明廉國小	30	王憶茹	038569088*16	5車	校門口	08:00	08:10	15:20	15:35
10	中原國小	7	蘇家立	0983935782		校門口	08:30	08:40		
11	鳳林國中	9	張梓彥	0911034650	6車	校門口	06:30	06:40	15:00	15:15
12	見晴國小	4	洪秀容	0921280073		校門口	07:00	07:10		
13	豐山國小	4	鄭奕欣	0972245476		校門口	07:35	07:45		
14	志學國小	5	武文欣	0963454189		志學郵局	08:35	08:45		
15	玉東國中	6	王以萱	0952921020	7車	校門口	06:50	07:00	15:00	15:15
16	瑞穗國中	6	盧宣穎	0958109971		校門口	07:10	07:20		
17	太巴塢國小	3	鄭奕欣	0972245476		學校後門口	07:50	08:00		
18	豐濱國小	10	吳子慈	0911991772	8車	校門口	07:50	08:00	14:10	14:25
19	豐濱國中	7	楊智雯	0966653666		校門口	08:05	08:15		
20	玉里國小	19	王麗芸	0932379991	9車	校門口	06:35	06:45	14:10	14:25
21	玉里國中	4	潘良泓	0973060826		校門口	06:55	07:05		
22	三民國小	5	江哲緯	0919743090		校門口	07:20	07:30		
23	永豐國小	2			10車	富里車站	07:00	07:10	14:00	14:15
24	明里國小	4	沈郁辰	0912319415		富里車站	07:00	07:10		
25	古風國小	3	沈郁辰	0912319415		富里車站	07:00	07:10		
26	崙山國小	5	范育綺	0929166329		校門口	07:40	07:50		
27	稻香國小	7	葉淑雲	0912945377	中原國小校車	校門口	08:30	08:45	15:20	15:35
28	新城國中	3	廖康君	0953437817	新城國小校車	校門口	08:35	08:45	14:45	15:00



入園注意事項

1. 報到時間 **9:30-10:00**。
2. 園所統一於**1樓**集合，人員到齊後，最晚請於**9:50** 前至**五樓**報到處報到完畢。
3. **以校為單位**，人數到齊後至五樓報到處**(帶隊老師一人代表)**領取入園證及現金券。



入場注意事項

1. 安全考量，入場前，請務必讓學生先**上廁所**，入園後請搭乘園區手扶梯至**海洋探索館**就坐。
2. 請於海洋探索館之**入口處**入場，帶隊老師進場後**以校為單位**帶領學生往館內就坐。
3. 請帶隊老師提醒學生們請勿在館內飲食。



其他注意事項

- 開幕前請先上廁所，若典禮中仍有少數學員需要上廁所，安全考量，請**由大人陪同**前往。
- 煩請各園所隨隊老師**隨時**掌握人數。
- 各園所確定平安回到集合地，請務必以**LINE群回報**。





花蓮縣  身心障礙學生

親親海洋育樂營活動

感謝您的協助與用心參與

