

新南向菁英碩士學分班

開課單位：國立中正大學法學院

執行單位：國立中正大學東協與南亞研究中心





01

中正簡介

02

中心簡介

03

課程規劃



中正簡介



中正簡介



中正大學於1989年創立，是一所頂尖的公立研究型綜合大學。

現有教師大約600名，99%以上具博士學位，研究成果豐碩，屢獲國內外獎項。

創校30年，有3位中央研究院院士、2位教育部長、近10位大學校長出自本校，備受學、業界雙重肯定。



中正簡介—排名及聲譽

國立中正大學2022年世界排名

QS世界大學排名	世界排名801-1000名，全臺第14名
泰晤士世界大學排名	世界排名1201+名，全臺排名第20名
泰晤士亞洲大學排名	亞洲排名401-500名，全臺排名第23名
泰晤士世界年輕大學排名	世界排名401+名，全臺排名第8名
泰晤士世界大學影響力排名	世界排名401-600名，全臺排名第14名

其他榮譽

2014年	位列美國發明專利「全球前百大學術單位排名」，全臺排名第7名
-------	-------------------------------



中正簡介－學術特色

目前設有：

- 7個學院
- 35個學系
- 45個研究所
- 6個全英語學位學程
- 42個跨領域學程

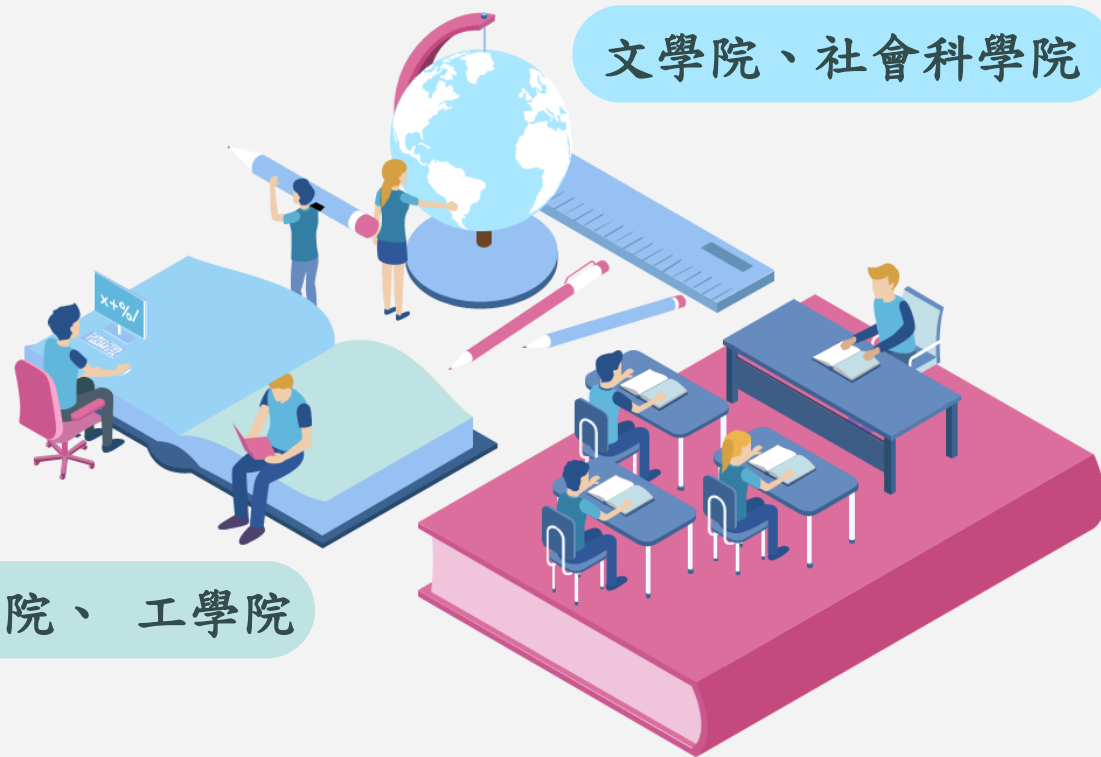

文學院、社會科學院

理學院、工學院

管理學院、法學院、教育學院



中心簡介



中心簡介

鑑於我國與東協及南亞各國經貿交流日趨頻繁，2016年5月，鄭津津教授成立「東協與南亞研究中心」（下稱本中心），並擔任本中心主任迄今。

本中心成立不久，政府宣布「新南向政策」，本中心因而配合政府政策，以新南向國家（共18國）為研究發展目標國。期能透過本中心建立之平台，深化政府及民間各界對東協與南亞國家之瞭解，從而促進與東協、南亞國家產官學界多向之交流、合作與發展。



東協與南亞研究中心
ASEAN and South Asia
Research Center

網址：<https://asarc.ccu.edu.tw/>



中心簡介 - 中心成員

國際交流組32人
產學合作組35人
學術研究組75人
課程支援組22人
人才培育組20人
一般成員86人



越南學生8人
泰國學生2人
印尼學生2人
菲律賓學生2人



中心簡介 - 中心特色與任務



法律研究與法務諮詢



人才培育與海外實習



跨國在職教育平台



跨國產學合作



人才招募與就業媒合



清真產業策進聯盟



課程規劃



課程資訊

開班
名稱

新南向菁英碩士學分班

招生
對象

1. 新南向國家公私部門負責人及中高階主管
2. 對南向發展（含創業、拓點與就業）有興趣之國內公私部門事業單位負責人及中高階主管

報名
資格

教育部認可之本國或境外大學各學系畢業具學士學位，或具有同等學力資格者（應具備報考大學碩士班之資格）



課程資訊

開課
門檻

每門課至少7人以上選修

開班
日期

2022 / 08 / 01 ~ 2022 / 12 / 04 (共18週)

授課
方式

原則上採遠距教學
開課後可另行約定面授事宜





課程資訊

學分
時數



每學分18小時

修讀
學分



至少選修一門課

收費
標準



每一學分新台幣7,000元
每人雜費新台幣2,000元





課程特色



跨國同步開課、擴大交流網絡

有別於一般境外學分班只在單一國家開課，本學分班將在東協十國同步開課，讓在不同國家公私部門（主要為台商企業）之負責人及中高階主管能透過本學分班，跨國共同學習交流，分享彼此之資源網絡，達成共學共榮之目的。



多元實務課程、提升專業素養

結合本校各學院之優質課程，以南向國家公私部門負責人及中高階主管之學習需求為導向，提供結合理論與實務之多元課程，鏈結工業4.0時代之趨勢，提升學員之專業知能與國際鏈結能力。



課程列表

課程名稱	學分數	開課系所	授課老師	預定上課時間
新南向市場與清真商機	2	法律學系	鄭津津教授	每週六 下午14:00-16:00
財務報表分析研討	3	財務金融學系	鄭揚耀教授	每週六 上午09:00-12:00
現代投資學	2	財務金融學系	鄭揚耀教授	每週三 晚上19:30-21:30
財務管理	3	企業管理學系	鎮明常教授	每週二 晚上18:30-21:30
數位行銷文案與溝通	3	企業管理學系	曾光華教授	每週一 晚上18:30-21:30
軟體工程	3	資訊工程學系	熊博安教授	每週五 晚上19:00-22:00
作業系統	3	資訊工程學系	柯仁松副教授	每週日 上午08:30-11:30

*點擊上方課程名稱，即可觀看課程介紹影片！



修畢證明

學分班學員修課期滿且出席次數達全期上課次數三分之二以上，並依授課教師評定成績及格者，即可取得學分證明書。



正面示意圖

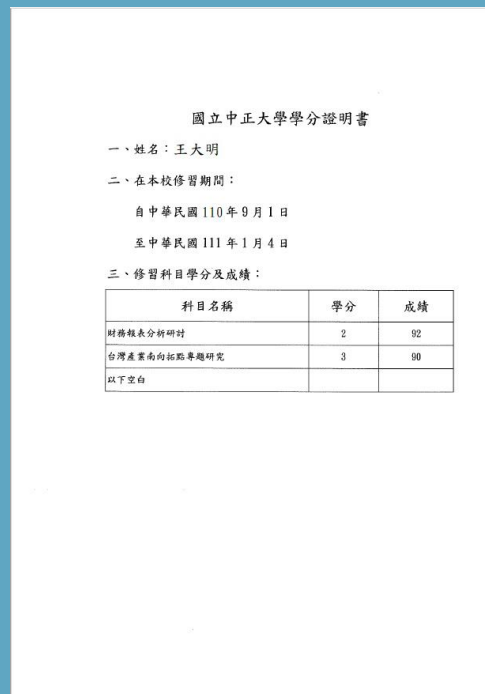

背面示意圖



報名方式

一律採線上報名，只要註冊成為「國立中正大學開放式大學計畫」網站會員，進入「新南向菁英碩士學分班」課程導覽頁面，將欲選修之課程加入購物車，上傳個人學歷證明文件並前往結帳，即完成選課報名程序。

國立中正大學開放式大學計畫網站

<https://hesp.ccu.edu.tw/>

新南向菁英碩士學分班課程導覽

https://hesp.ccu.edu.tw/course/creditClass/?index_m1_blink=284

報名方式教學

https://asarc.ccu.edu.tw/s_sign.php



聯絡我們

電話

05-2729156

粉專

CCU ASEAN and South Asia
Research Center

國立中正大學東協與南亞研究中心

信箱

admlinyc@ccu.edu.tw

地址

62102嘉義縣民雄鄉
大學路一段168號法學院319室



國立中正大學
National Chung Cheng University

新南向菁英碩士學分班

歡迎您！